

**KONZEPT
REKLAMEANLAGEN LIMMATFELD
GRUNDVORGABEN**

Genehmigt am:

26. März 2014

NAMENS DER BAUKOMMISSION
Präsidentin Sekretär



EINLEITUNG	
KONZEPT	3
SIGNALETIK/STELLENPROGRAMM	
TYPOLOGIE INFORMATIONSTELEN	4
DISPOSITIV	5
ÜBERSICHTSPLAN	6
- AUSRICHTUNG DER PLANDARSTELLUNG	7
- ANSICHT 1:1	8
ÜBERSICHTSLISTE	10
- ANSICHT 1:1	11
KENNZEICHNUNG LADENLOKALE	
ÜBERSICHT FASSADEN RAPIDPLATZ	13
FASSADENABWICKLUNGEN	
- BAUFELD A/WESTHÖFE	14
- BAUFELD B/LINDENHOF	22
- BAUFELD C/WEISSDORNHOF	28
- BAUFELD D/WEIDENHOF	34
- BAUFELD E/LIMMATHOF	40
- BAUFELD F/ZEDERNHOF	48
- BAUFELD G/ZYPRESSENHOF	54
DEFINITION MAXIMALGRÖSSE MIETERLOGOS	
- BAUFELD A/WESTHÖFE	60
- BAUFELD B/LINDENHOF	61
- BAUFELD C/WEISSDORNHOF	62
- BAUFELD D/WEIDENHOF	63
- BAUFELD E/LIMMATHOF	64
- BAUFELD F/ZEDERNHOF	65
- BAUFELD G/ZYPRESSENHOF	66
- BAUFELDER H, I, K, UND L	67
DEFINITION BESCHRIFTUNG SCHAUFENSTER, DETAILHANDEL	68
DEFINITION BESCHRIFTUNG GEBÄUDEEINGÄNGE	69
KENNZEICHNUNG MIETER BÜROS	
TYPOLOGIE	70
ANHANG	
KATASTERPLAN/POSITIONEN	76
PLÄNE	80

MIT BEDINGUNGEN

AM 26. März 2014

BAURECHTL. BEWILLIGT

Auf dem Gebiet «Limmatfeld» ergeben Bauten und Anlagen eine spezifische städtebauliche Gesamtwirkung. Das Signaletik- und Reklamekonzept orientiert sich qualitativ und quantitativ an dieser und am «Gesamtkonzept Aussenwerbung» der Stadt Dietikon.

INFORMATIONSTELEN

Zur Besucherorientierung werden an den vier Ecken des Rapidplatzes sowie bei den Bushaltestellen Informationsstelen platziert, welche Auskunft über Angebot, Lage, Hauptmieter sowie Tiefgaragen geben.

GEBÄUDEBESCHRIFTUNG DETAILHANDEL

Der Sockelbereich ist architektonisch und visuell der ideale Ort, an welchem sich der Detailhandel präsentieren kann, da die Reklameelemente so zusammen mit den Schaufenstern wahrgenommen werden.

Aufgesetzte Reklameanlagen sind nur in Form von Einzelbuchstaben, Leuchtkästen für Logos und kleinformatigen Stechschildern bewilligungsfähig.

BESCHRIFTUNG SCHAUFENSTER, DETAILHANDEL

Die Nutzer des Erdgeschosses haben die Möglichkeit, für spezifische Angaben ein unmittelbar unter der Ladenbeschriftung – am besten neben dem Eingang – liegendes Schaufenster zu beschriften. Dabei ist nur eine Fläche von $\frac{1}{4}$ des Schaufensters, welche rechts, links oder unten rahmenbündig positioniert ist, bewilligungsfähig.

BESCHRIFTUNG GEBÄUDEEINGÄNGE

Die Nutzer der oberen Geschosse haben die Möglichkeit, sich im Bereich des Gebäudeeingangs mit Einzelbuchstaben und Logos anzuschreiben.

FREISTEHENDE REKLAMEANLAGEN

Freistehende, private Reklameanlagen können dort aufgestellt werden, wo es der Besucherlenkung dient und diese es verlangt. Notwendigkeit, Standorte (insbesondere auf öffentlichem Grund) und Grössen sind gemäss «Gesamtkonzept Aussenwerbung» der Stadt Dietikon abzuklären und einzeln bewilligen zu lassen.

BESCHRIFTUNG DER OBEREN GESCHOSSE

Die Nutzer der oberen Geschosse haben die Möglichkeit, sich an der Fassade mit Einzelbuchstaben und Leuchtkästen für Logos anzuschreiben.

Diese sind an den dafür ausgewiesenen Positionen anzubringen. Als vertikale Ausrichtung gilt die mittige Achse der Beschriftung.

Leuchtkästen hinter den Fenstern sind nicht zulässig.

QUALITÄT DES BESCHRIFTUNGSKONZEPTES

Das Signaletik- und Reklamekonzept hat zum Ziel, die Erscheinung der Reklameelemente so zu gestalten, dass – zugunsten einer optimalen Gesamtwirkung – in Bezug auf Grösse, Lage und Ausführung ein homogenes Bild auf dem Limmatfeld erreicht wird.

Es ist darauf zu achten, dass die Anlagen mit grösster Sorgfalt und Qualität umgesetzt werden. Stromleitungen und Befestigungen sind unsichtbar zu halten.

MIT BEDINGUNGEN
AM 26. März 2014
BAURECHTL. BEWILLIGT

Die Informationsstelen bestehen aus einem Übersichtsteil im unteren Bereich mit Übersichtsplan Limmatfeld sowie der Auflistung sämtlicher Höfe, Wohnungseingängen und Gewerbemietern.

Die beiden Stelen an den Platzecken zur Heimstrasse werden durch einen aufgesockelten Bereich für Hauptmieter der Erdgeschossflächen (Einkauf/Gastronomie/Dienstleistung) ergänzt. Sechs der acht Felder werden durch die sechs grössten Mieter (gesamte Mietfläche) belegt. Zwei Felder werden durch öffentlichkeitsorientierte Spezialmieter (sofern vorhanden (z.B. Poststelle)) belegt, andernfalls durch die beiden nächstgrösseren Mieter.

Diese beiden Stelen enthalten zudem ein Element mit dem Hinweis auf die Tiefgaragen.

3 m

2 m

1 m

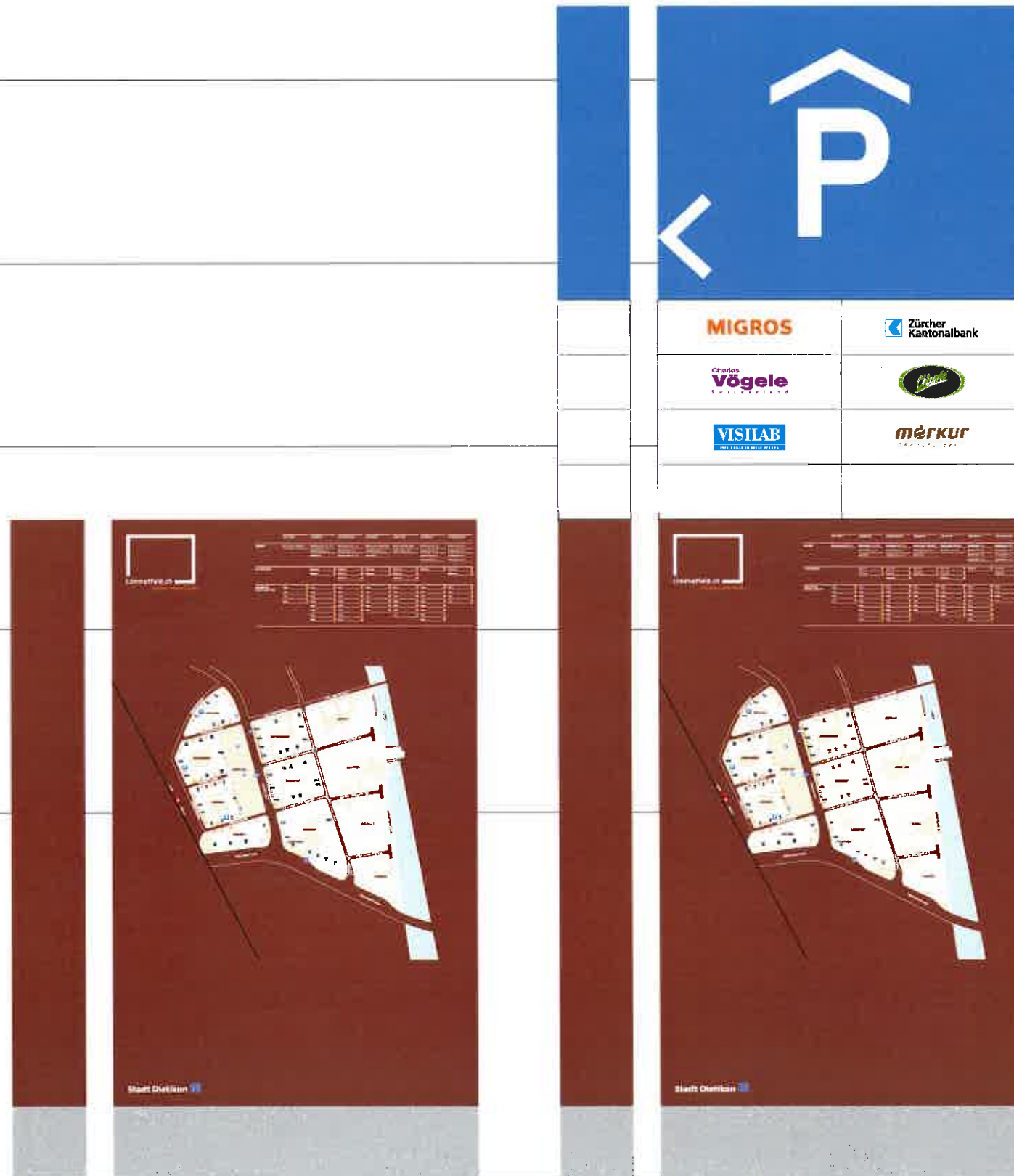

● 100×180×20 cm

● 100×320×20 cm

MIT BEDINGUNGEN
 AM 26. März 2014
 BAURECHTL. BEWILLIGT

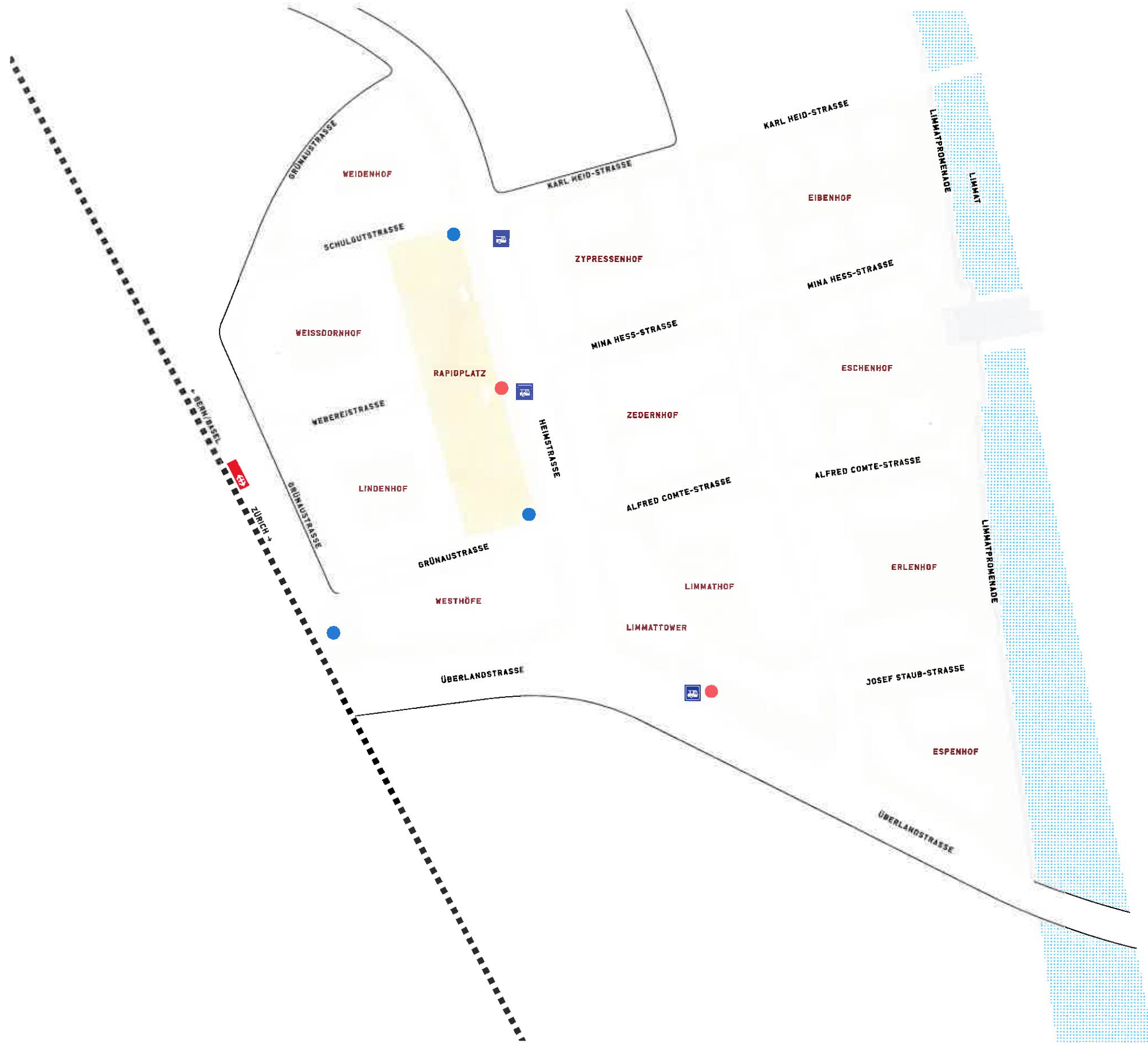

MIT BEDINGUNGEN
AM 26. März 2014
BAURECHTL. BEWILLIGT

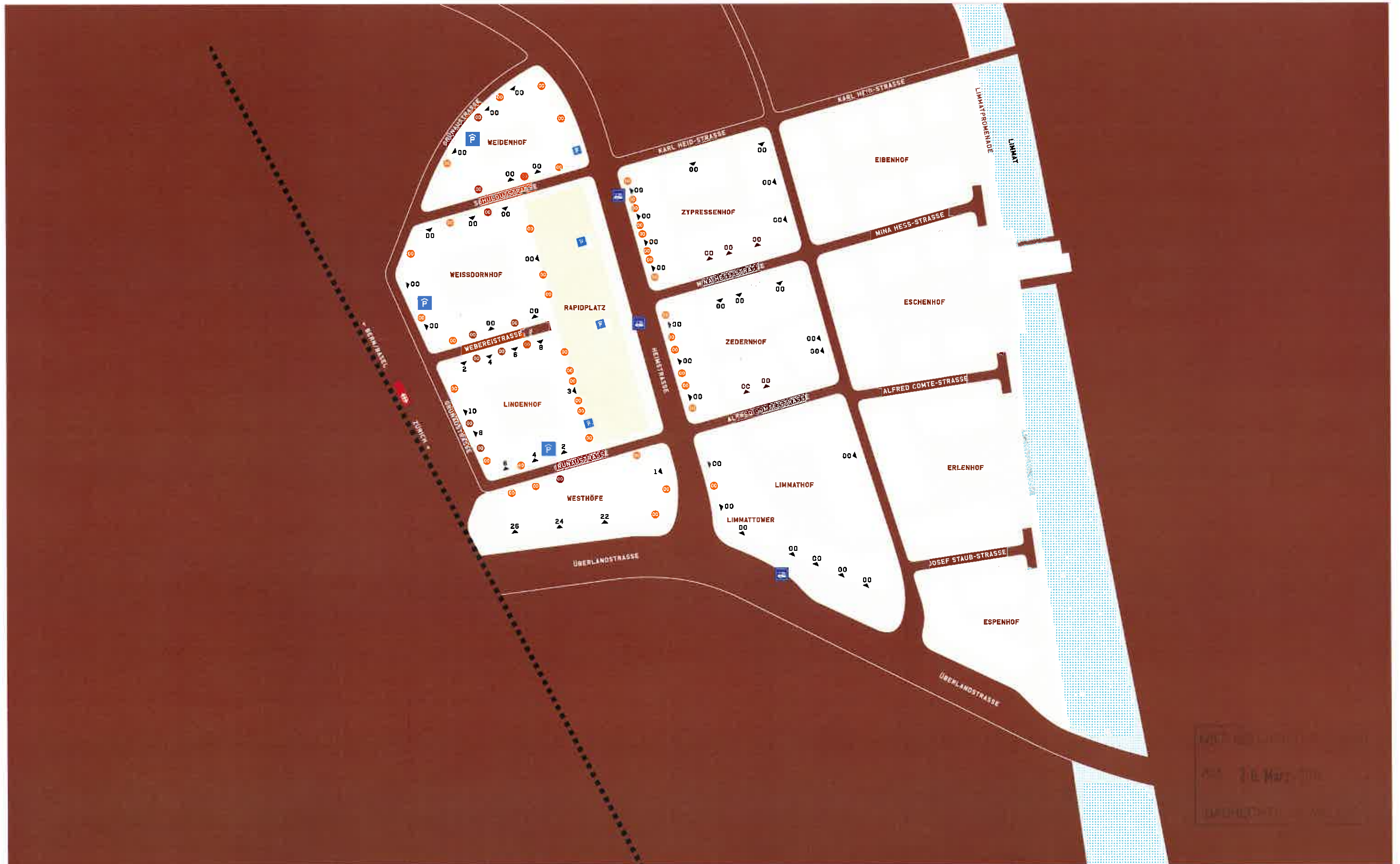

MIT BEDINGUNGEN
AM 26. März 2014
BAURECHTL. BEWILLIGT

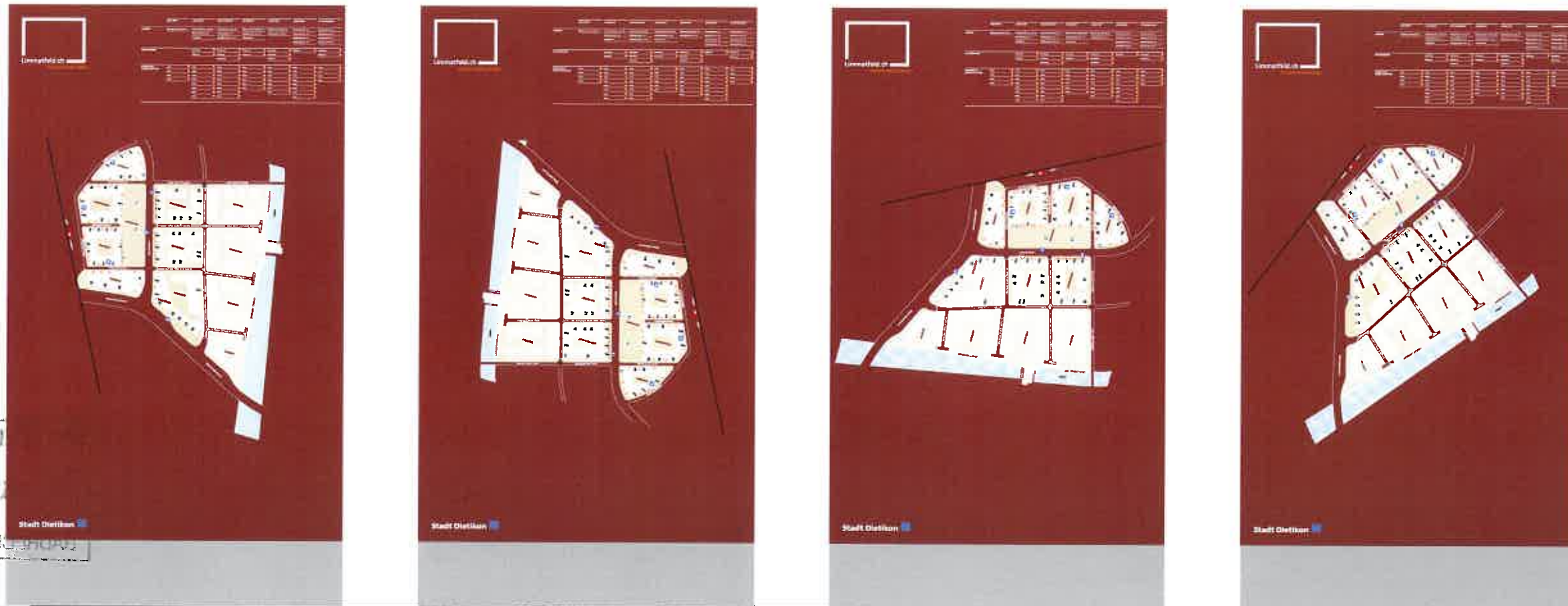

BAURECHTL. BEWILLIGT
26. März 2014
MIT BEDINGUNGEN

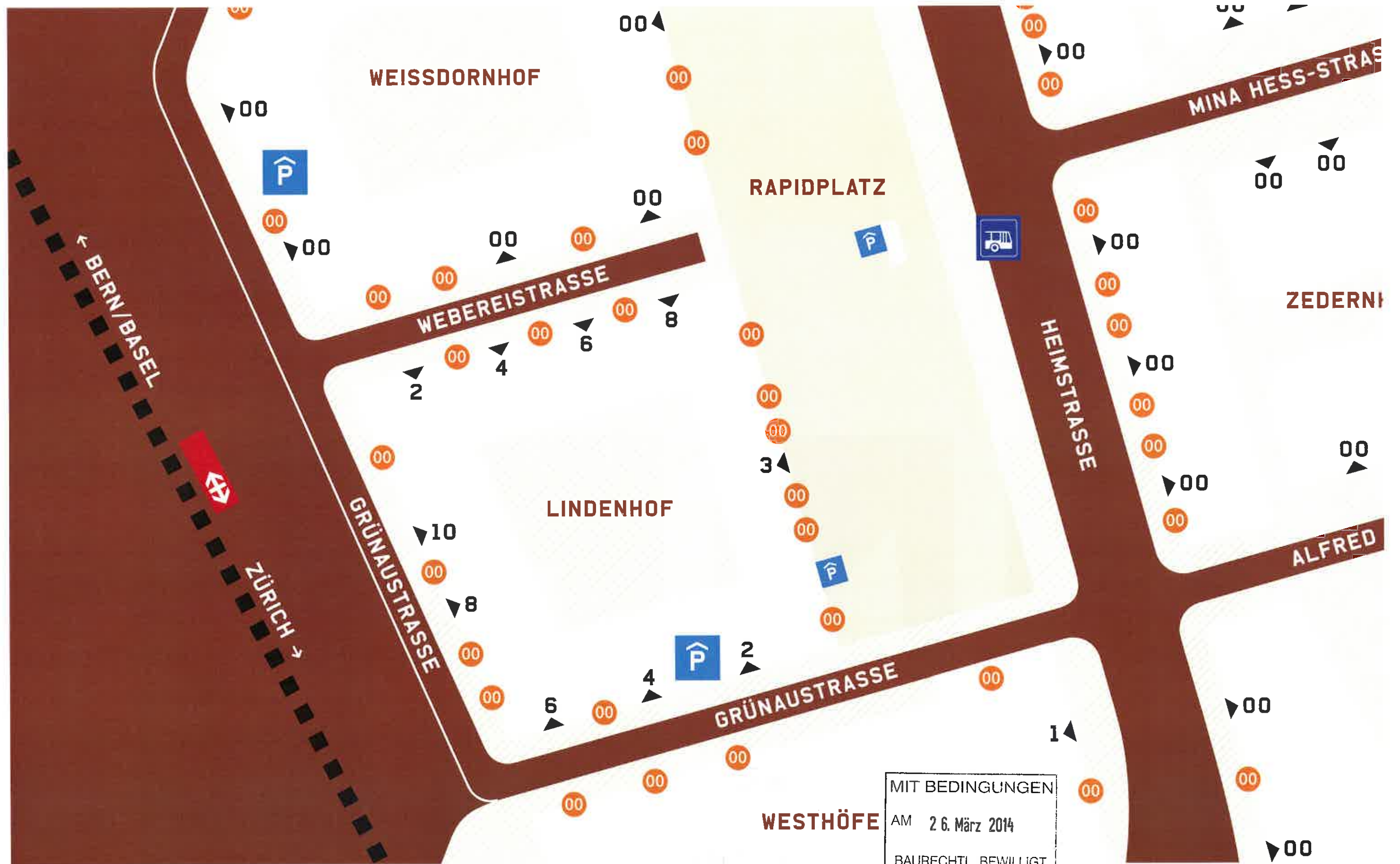

MIT BEDINGUNGEN
AM 26. März 2014
BAURECHTL. BEWILLIGT

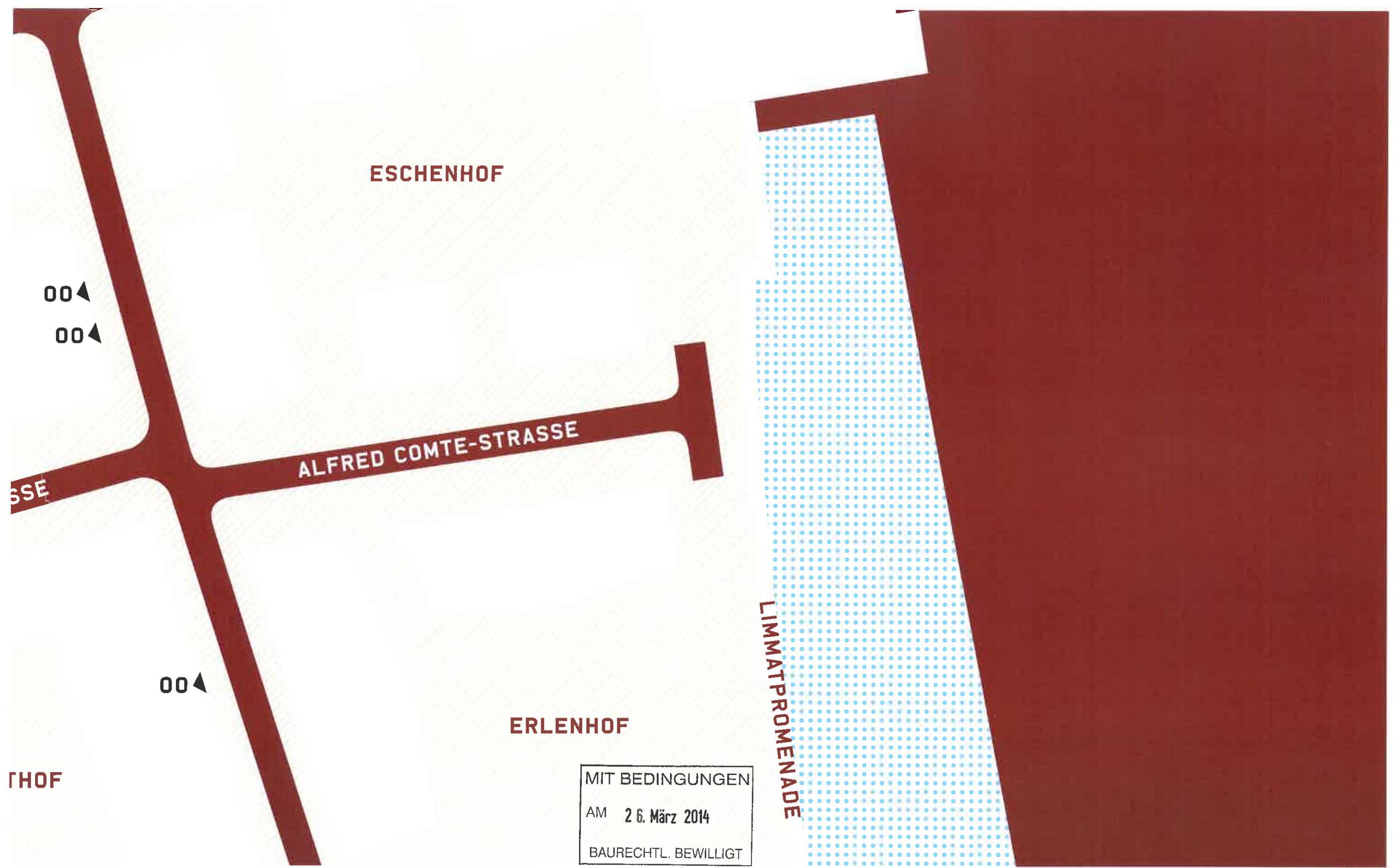

	WESTHÖFE	LINDENHOF	WEISSDORNHOF	WEIDENHOF	LIMMATHOF	ZEDERNHOF	ZYPRESSENHOF
WOHNEN	Überlanstrasse 26, 24, 22	Grünaustrasse 2, 4, 6, 8, 10	Grünaustrasse 12, 14, 16	Grünaustrasse 18, 20, 22, 24	Überlanstrasse 26, 28, 30	Strassenname 2, 4, 6	Strassenname 2, 4, 6
		Webereistrasse 2, 4, 6	Webereistrasse 3, 5, 7	Schulgutstrasse 2, 4, 6, 8	Strassenname 2, 4, 6, 8	Strassenname 2, 4, 6	Strassenname 2, 4, 6
		Rapidplatz 3	Schulgutstrasse 2, 4, 6, 8	Heimstrasse 3		Strassenname 2, 4, 6	Strassenname 2, 4, 6
						Strassenname 2, 4, 6	Strassenname 2, 4, 6
GASTRONOMIE		Restaurant 00	Restaurant 00	Restaurant 00	Restaurant 00	Kaffehaus 00	Restaurant 00
		Kaffehaus 00	Kaffehaus 00	Restaurant 00	Restaurant 00		Restaurant 00
			Restaurant 00		Kaffehaus 00		
EINKAUFEN/ DIENSTLEISTUNG	Laden 00	Laden 00	Laden 00	Laden 00	Laden 00	Laden 00	Laden 00
	Laden 00	Laden 00	Laden 00	Laden 00	Laden 00	Laden 00	Laden 00
	Laden 00	Laden 00	Laden 00	Laden 00	Laden 00	Laden 00	Laden 00
	Laden 00	Laden 00	Laden 00	Laden 00	Laden 00	Laden 00	Laden 00
		Laden 00	Laden 00	Laden 00	Laden 00	Laden 00	Laden 00
		Laden 00	Laden 00	Laden 00	Laden 00	Laden 00	Laden 00
		Laden 00	Laden 00		Laden 00	Laden 00	Laden 00
		Laden 00	Laden 00			Laden 00	Laden 00

WIRTSCHAFTSABTEILUNG
 31. März 2014
 WIRTSCHAFTSABTEILUNG

	WESTHÖFE	LINDENHOF	WEISSDORNHOF	WEIDENHOF	LIM
WOHNEN	Überlanstrasse 26, 24, 22	Grünaustrasse 2, 4, 6, 8, 10 Webereistrasse 2, 4, 6 Rapidplatz 3	Grünaustrasse 12, 14, 16 Webereistrasse 3, 5, 7 Schulgutstrasse 2, 4, 6, 8	Grünaustrasse 18, 20, 22, 24 Schulgutstrasse 2, 4, 6, 8 Heimstrasse 3	Über Stras
GASTRONOMIE		Restaurant 00 Kaffehaus 00	Restaurant 00 Kaffehaus 00 Restaurant 00	Restaurant 00 Restaurant 00	Rest Rest Kaff
EINKAUFEN/ DIENSTLEISTUNG	Laden 00 Laden 00 Laden 00 Laden 00	Laden 00 Laden 00 Laden 00 Laden 00 Laden 00	Laden 00 Laden 00 Laden 00 Laden 00 Laden 00	Laden 00 Laden 00 Laden 00 Laden 00 Laden 00	Lade Lade Lade Lade Lade

MIT BEDINGUNGEN
VOM 25. März 2014
ENTWICKELT

RECHTL. BEWILGT



Baufeld A



Baufeld B



Baufeld C



Baufeld D

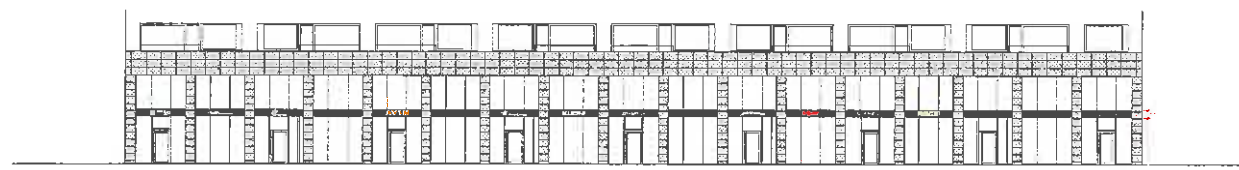

Baufeld G

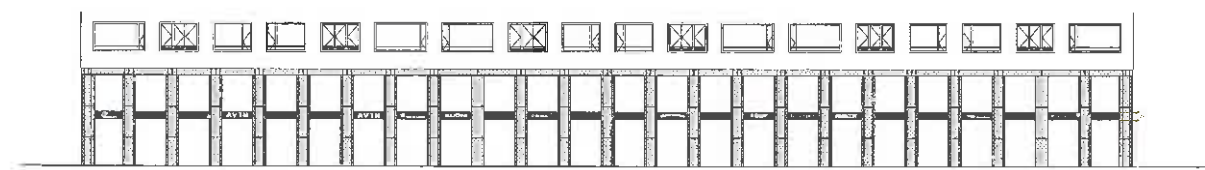

Baufeld F

MIT BEDINGUNGEN
AM 26. März 2014
BAURECHTL. BEWILLIGT



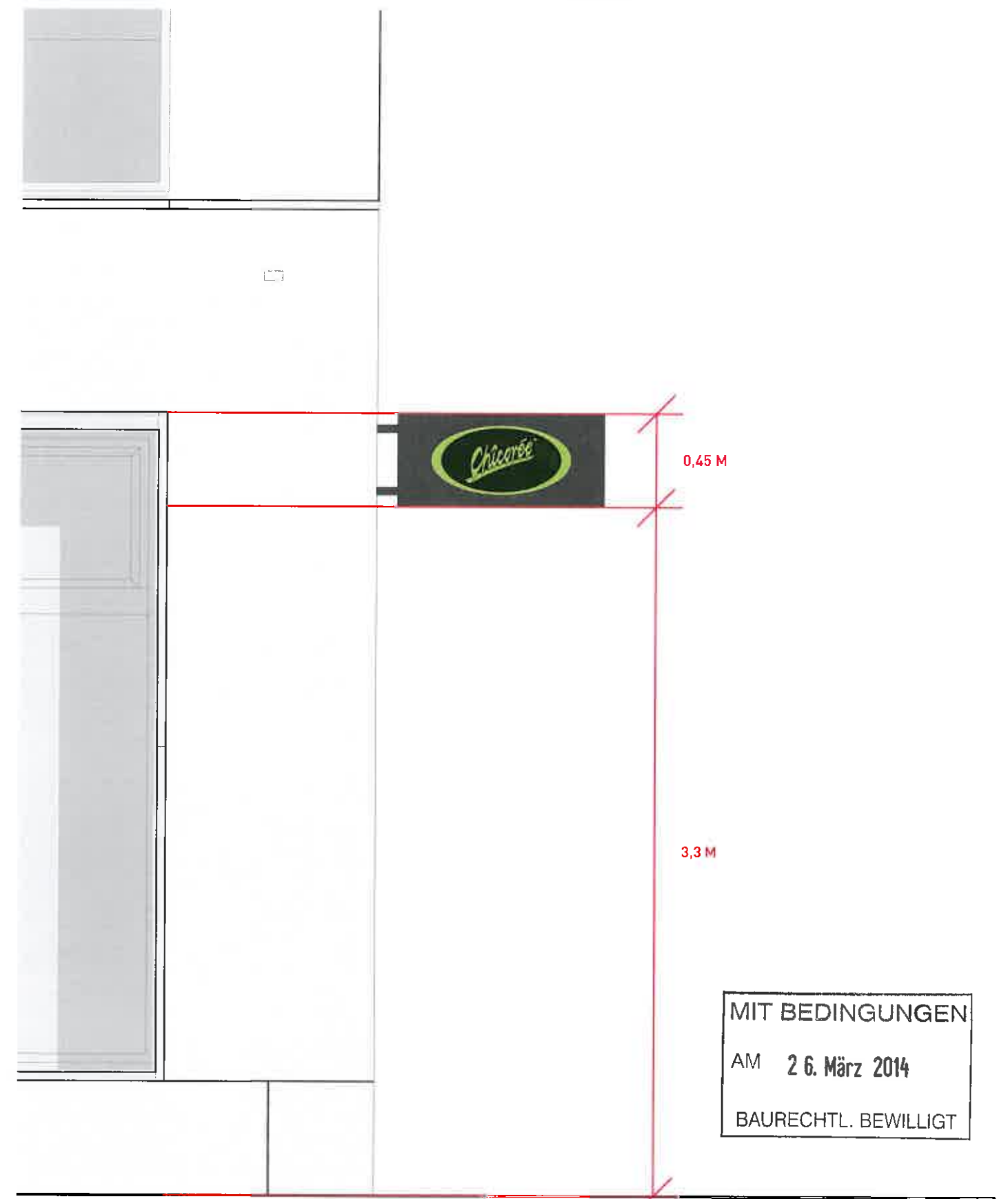



MIT BEDINGUNGEN

AM 26. März 2014

BAURECHTL. BEWILLIGT

Einzelbuchstaben ausgeleuchtet
auf Fassade montiert, M 1:50

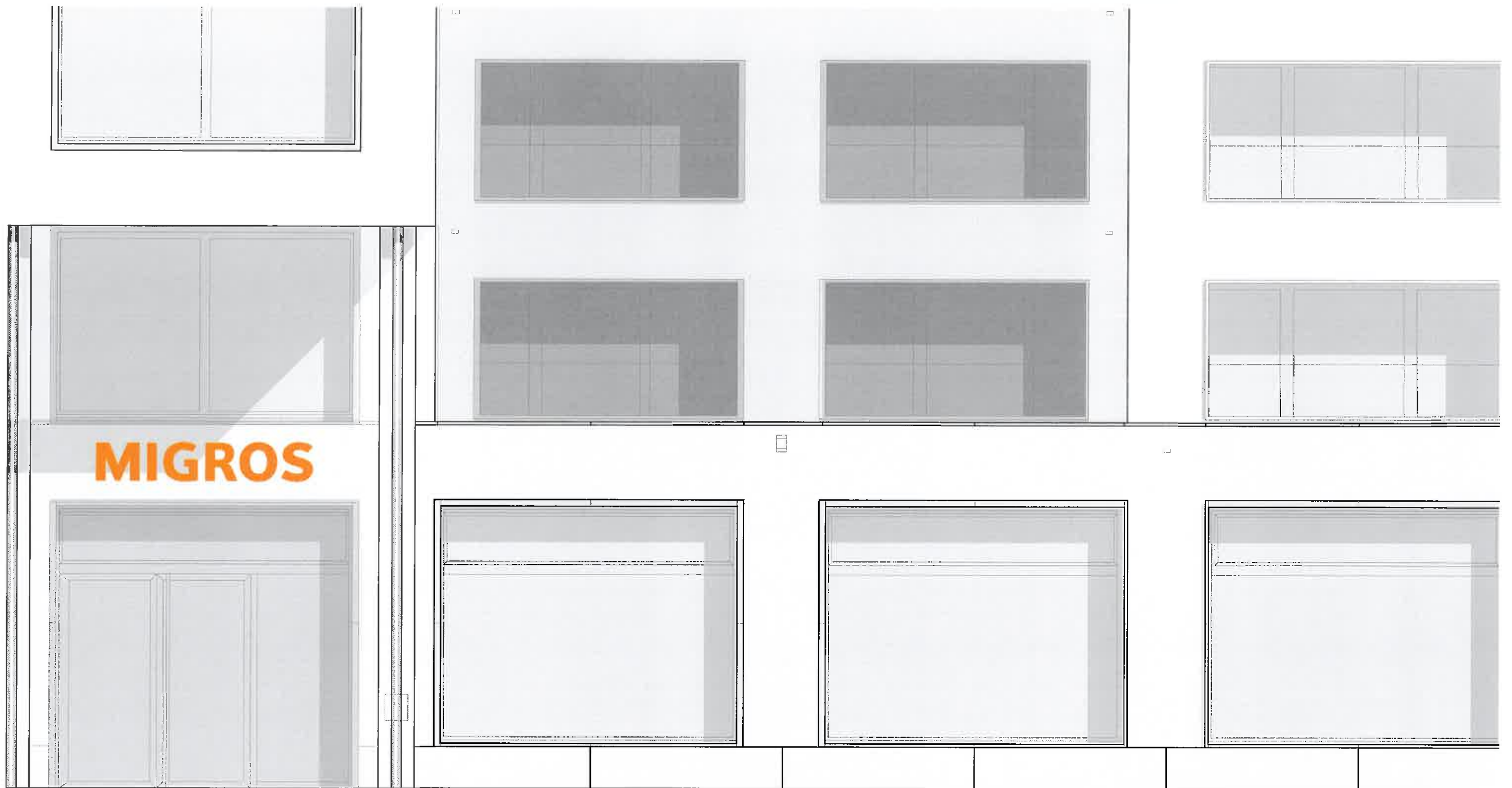

MIT BEDINGUNGEN
AM 26. März 2014
BAURECHTL. BEWILLIGT

Einzelbuchstaben ausgeleuchtet
auf Fassade montiert, M 1:50

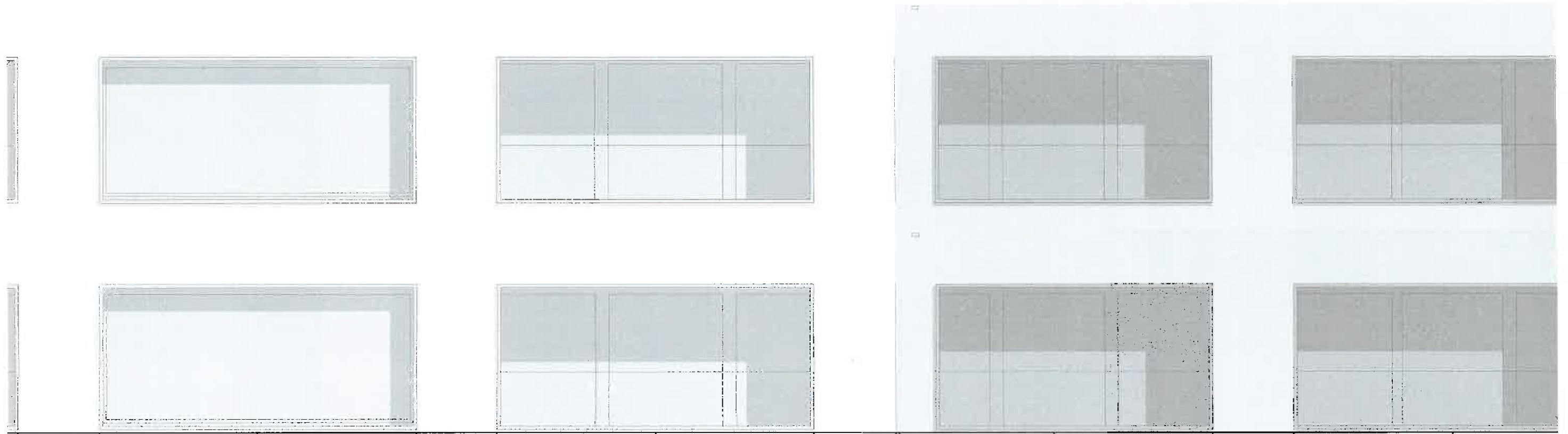

VISILAB
IHRE BRILLE IN EINER STUNDE

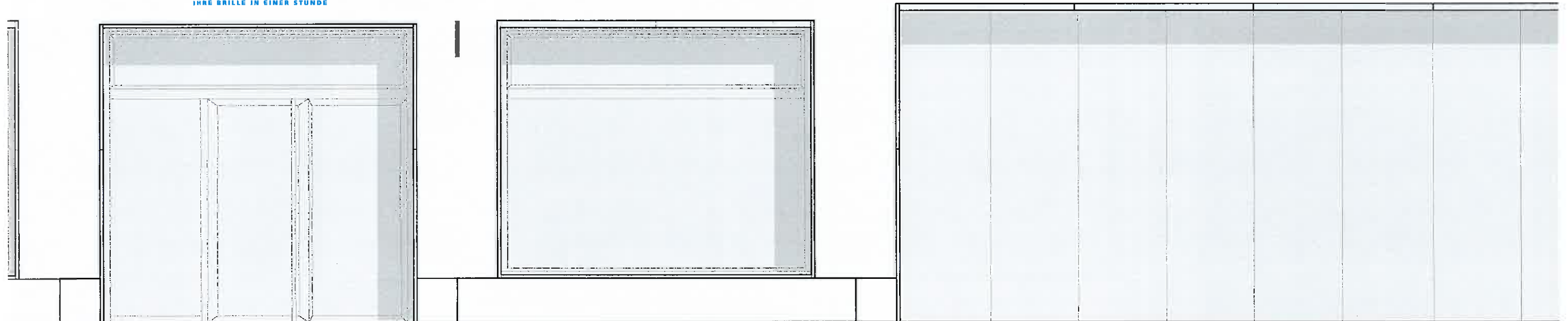

MIT BEDINGUNGEN
AM 26. März 2014
BAURECHTL. BEWILLIGT

Einzelbuchstaben ausgeleuchtet
auf Fassade montiert, M 1:50

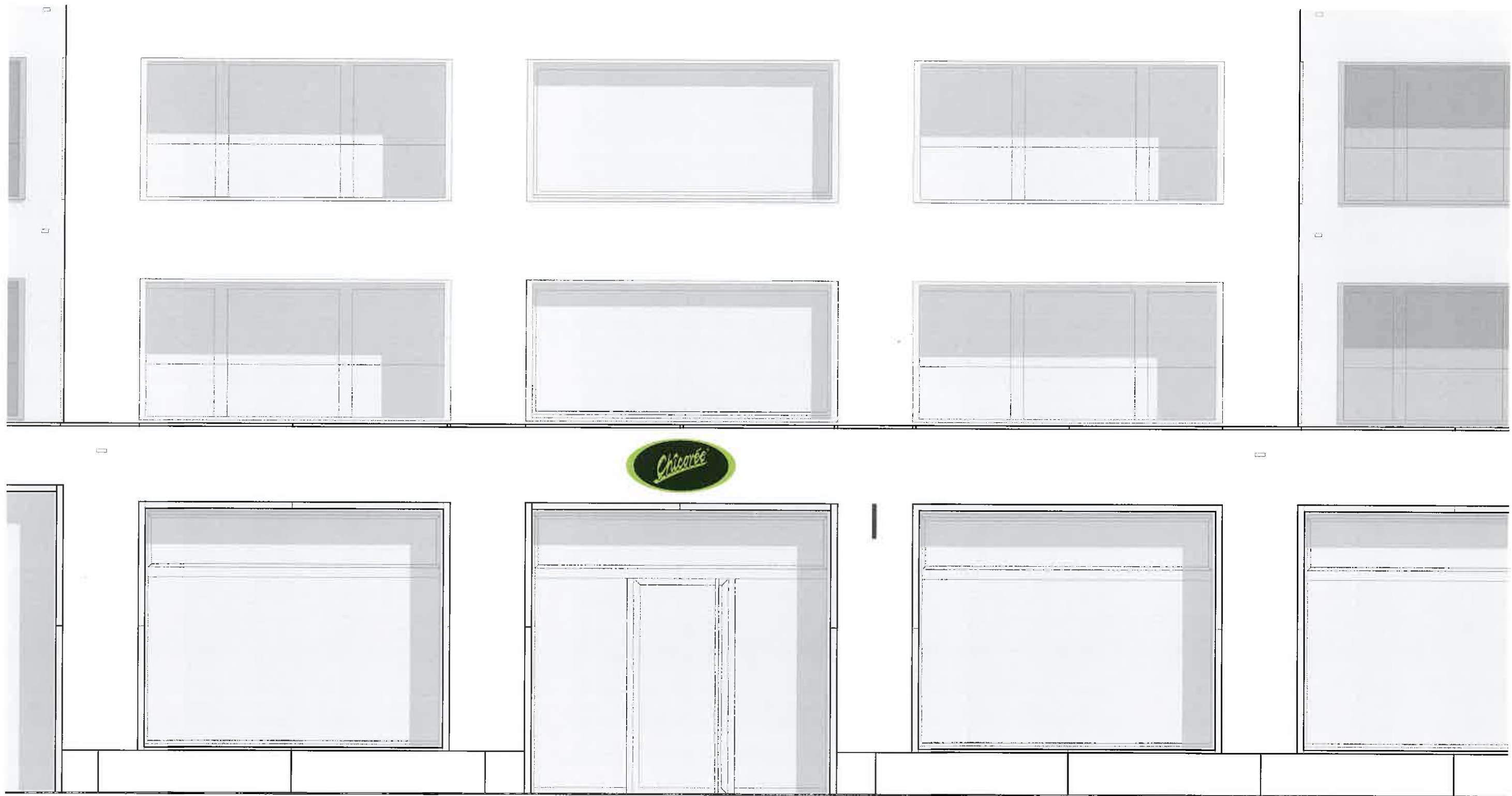

MIT BEDINGUNGEN
AM 26. März 2014
BAURECHTL. BEWILLIGT

Einzelbuchstaben ausgeleuchtet
auf Fassade montiert, M 1:50

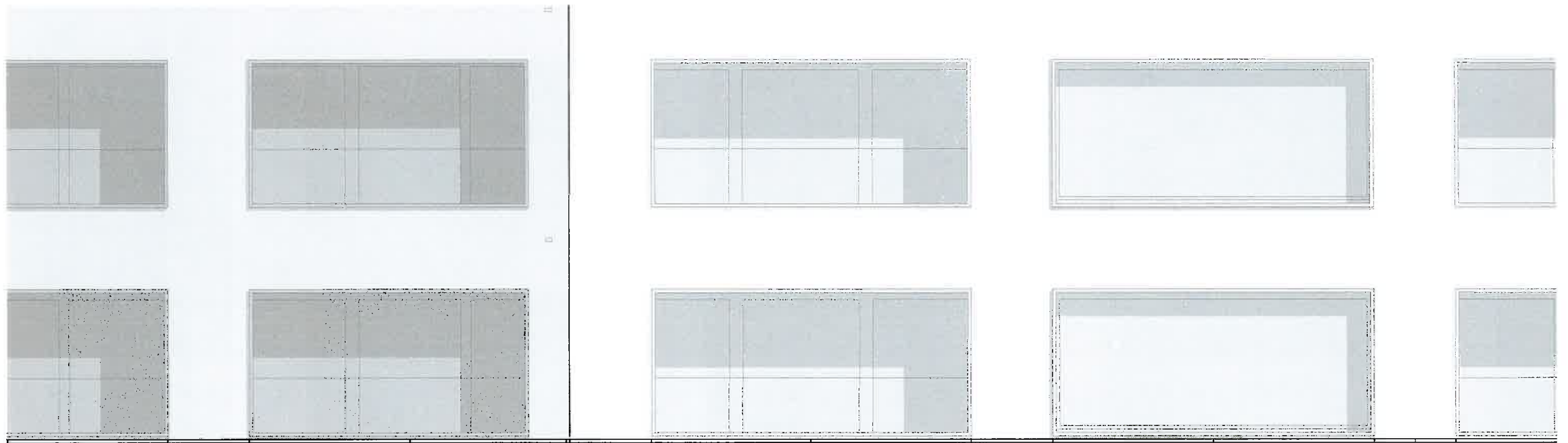

Charles
Vögele
S W I T Z E R L A N D

BLUMEN REMUND 

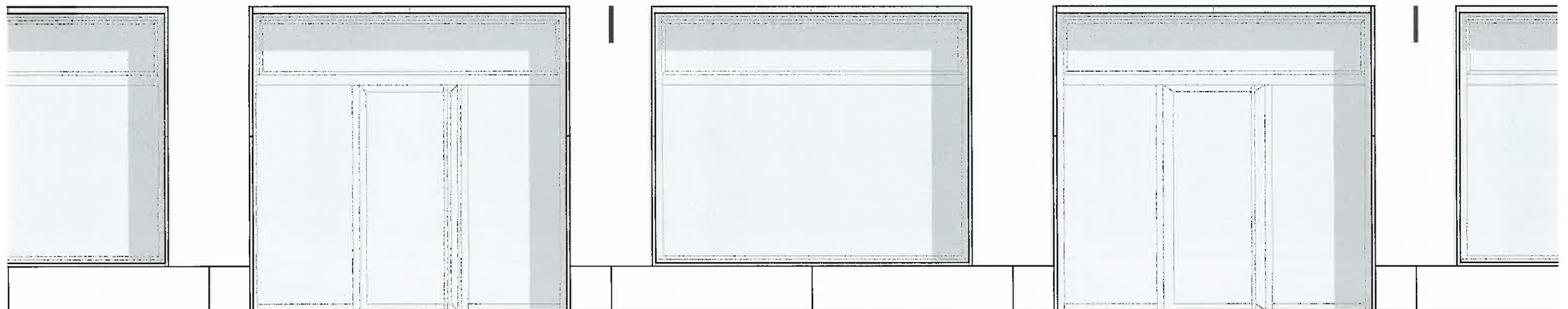

MIT BEDINGUNGEN
AM 26. März 2014
BAURECHTL. BEWILLIGT

Einzelbuchstaben ausgeleuchtet
auf Fassade montiert, M 1:50

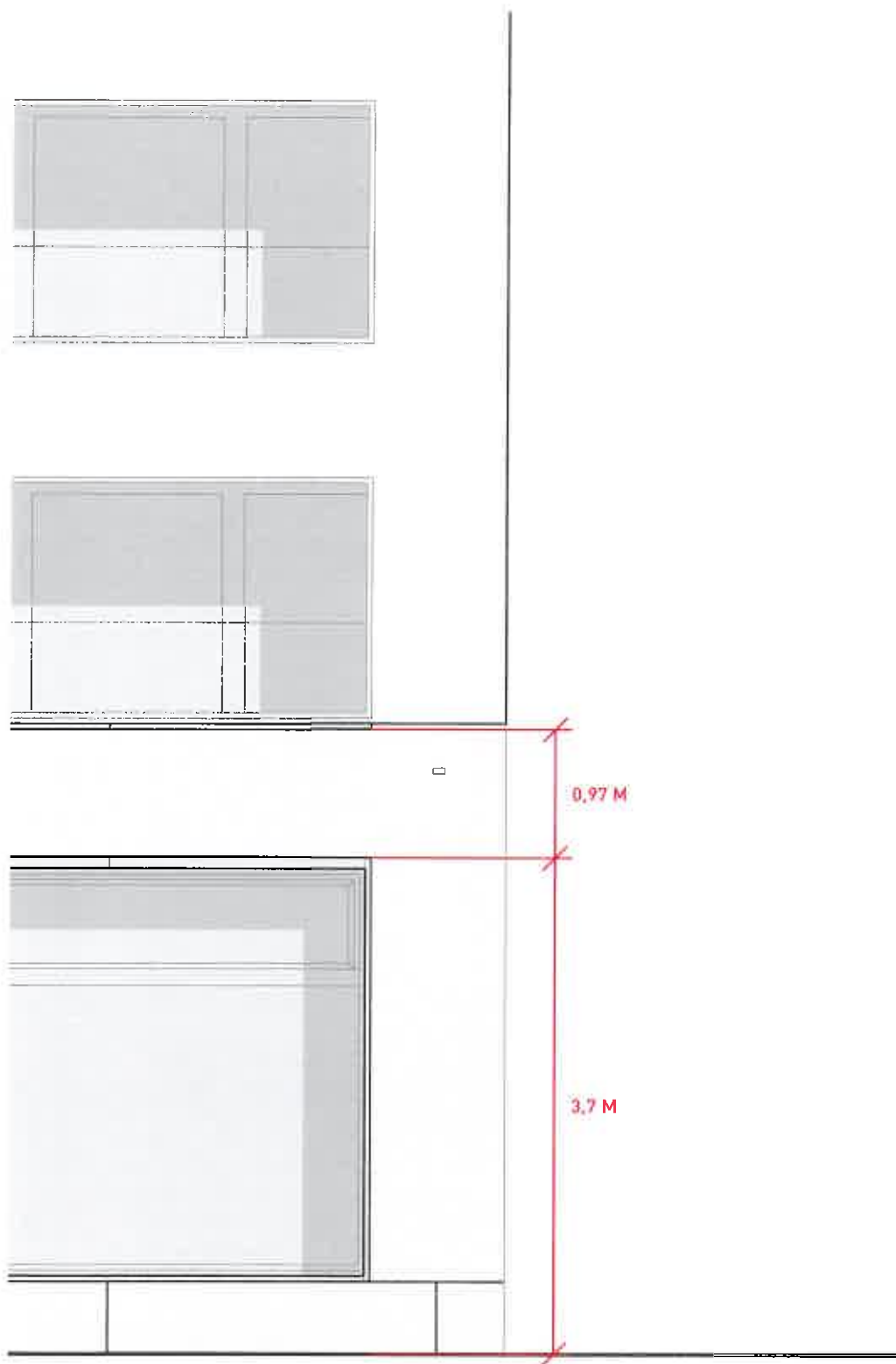

MIT BEDINGUNGEN
AM 26. März 2014
BAURECHTL. BEWILLIGT

Einzelbuchstaben ausgeleuchtet
auf Fassade montiert, M 1:50

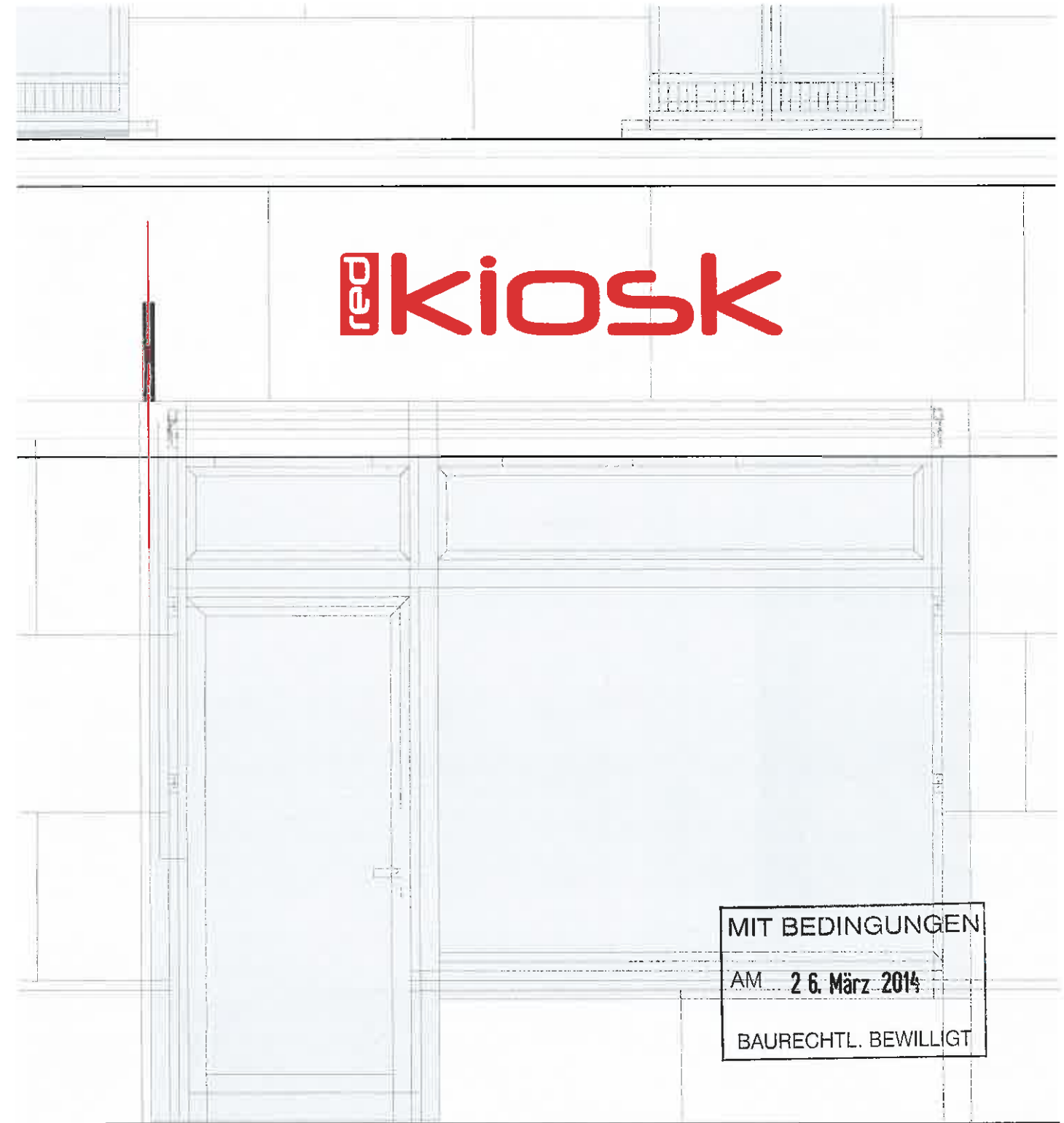

MIT BEDINGUNGEN
AM 26. März 2014
BAURECHTL. BEWILLIGT

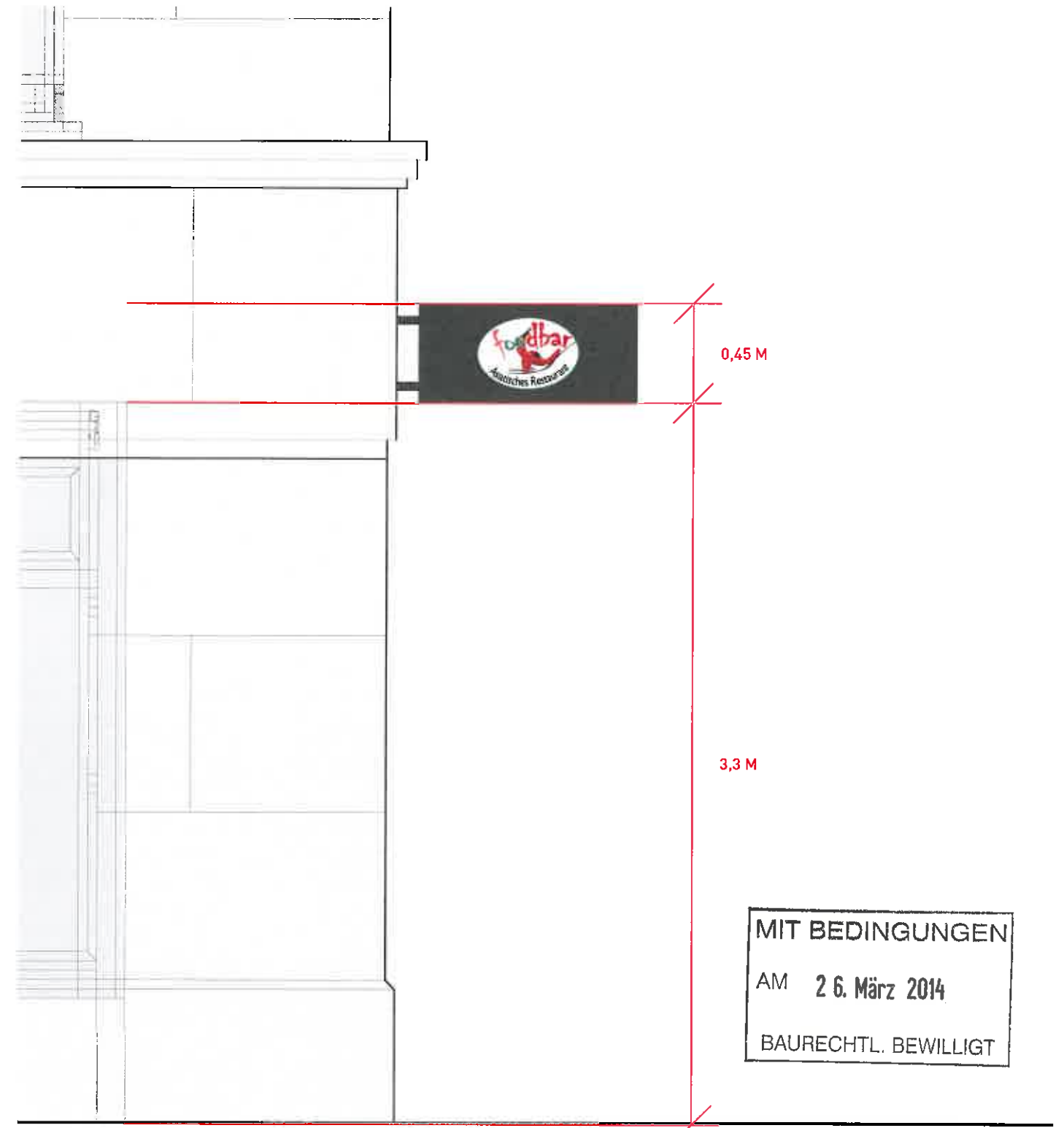



MIT BEDINGUNGEN
AM 26. März 2014
BAURECHTL. BEWILLIGT

Einzelbuchstaben ausgeleuchtet
auf Fassade montiert, M 1:50

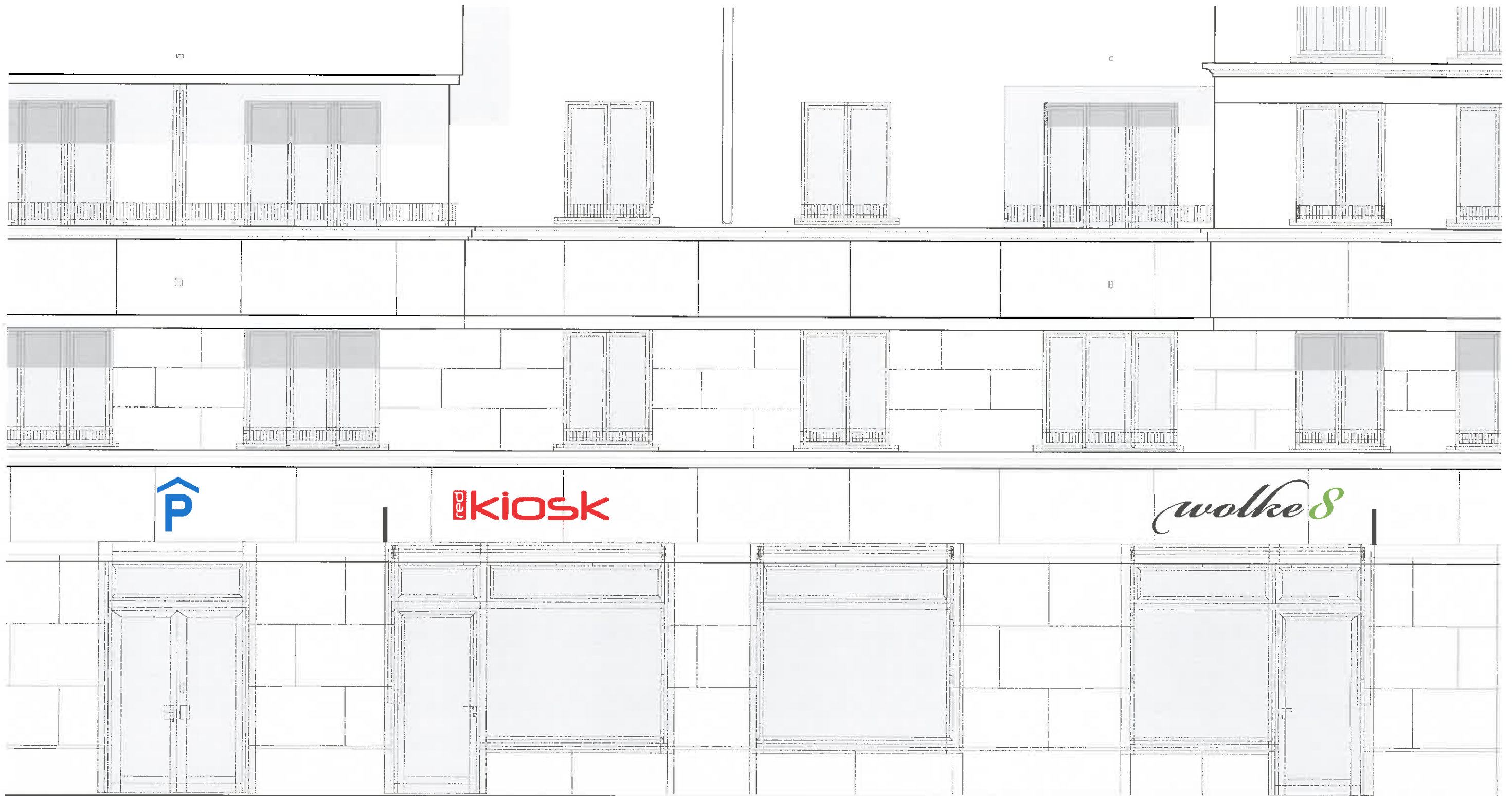

MIT BEDINGUNGEN
AM 26. März 2014
BAURECHTL. BEWILLIGT

Einzelbuchstaben ausgeleuchtet
auf Fassade montiert, M 1:50

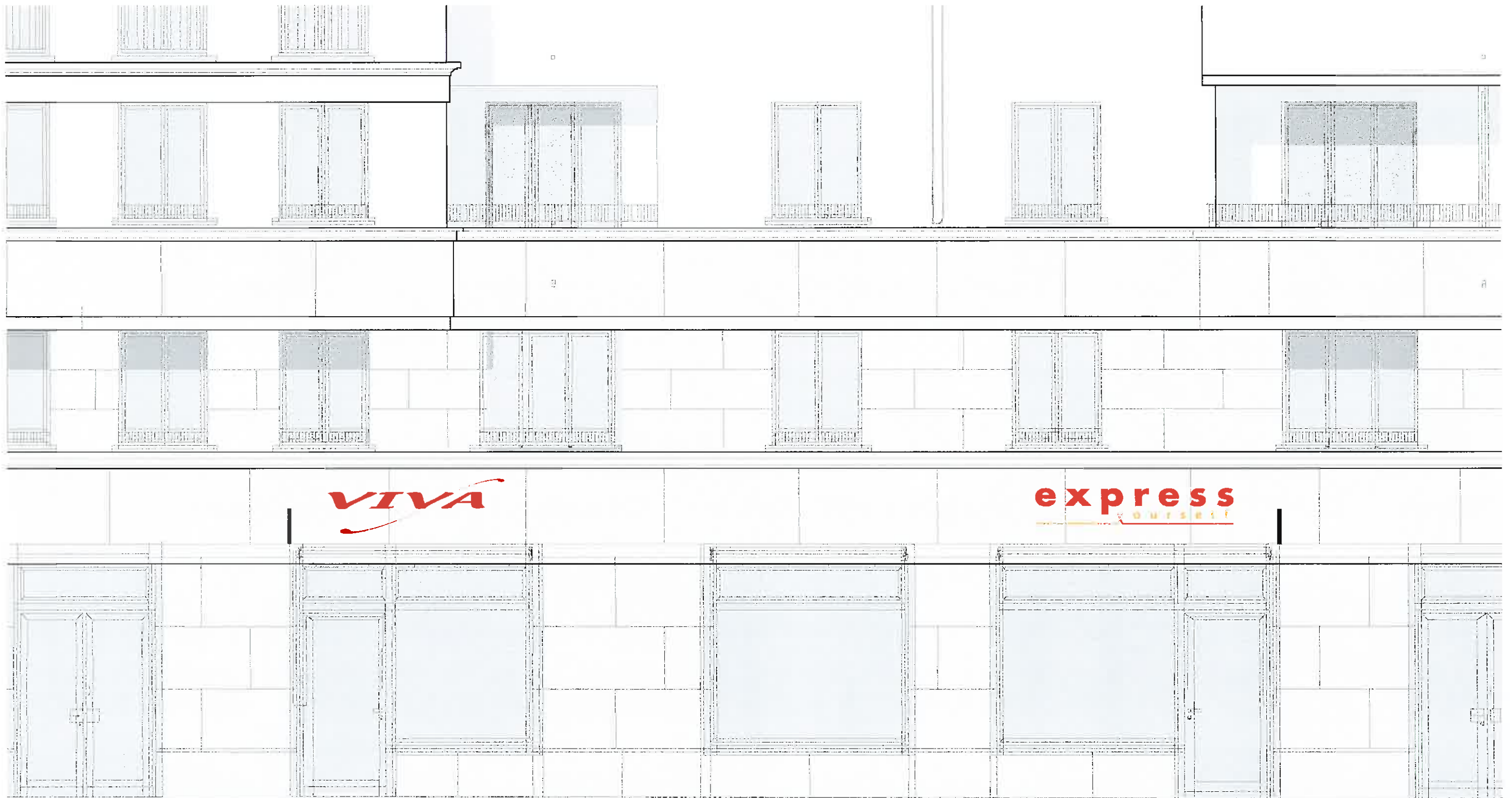

MIT BEDINGUNGEN
AM 26. März 2014
BAURECHTL. BEWILLIGT

Einzelbuchstaben ausgeleuchtet
auf Fassade montiert, M 1:50

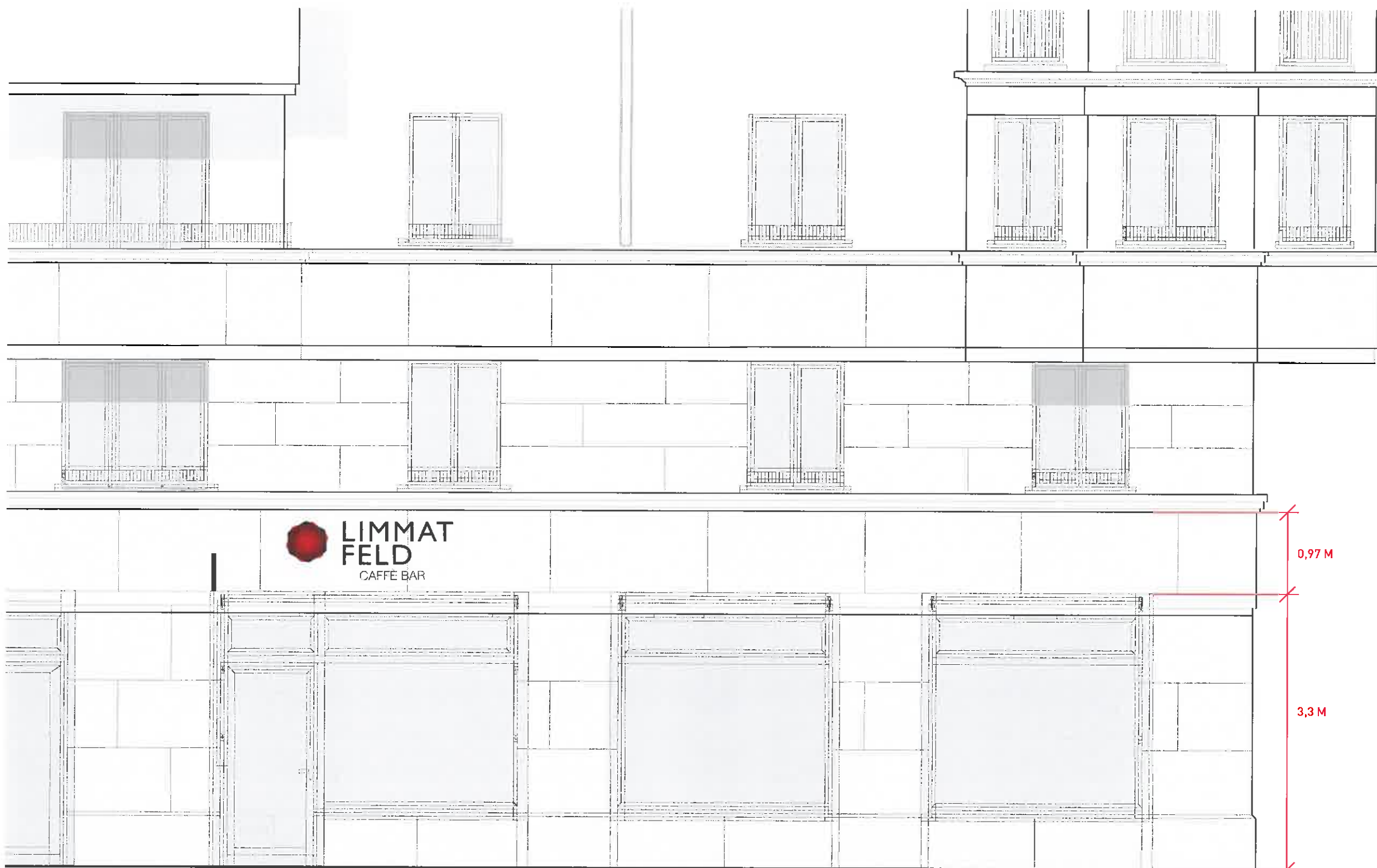

MIT BEDINGUNGEN
AM 26. März 2014
BAURECHTL. BEWILLIGT

Einzelbuchstaben ausgeleuchtet
auf Fassade montiert, M 1:50



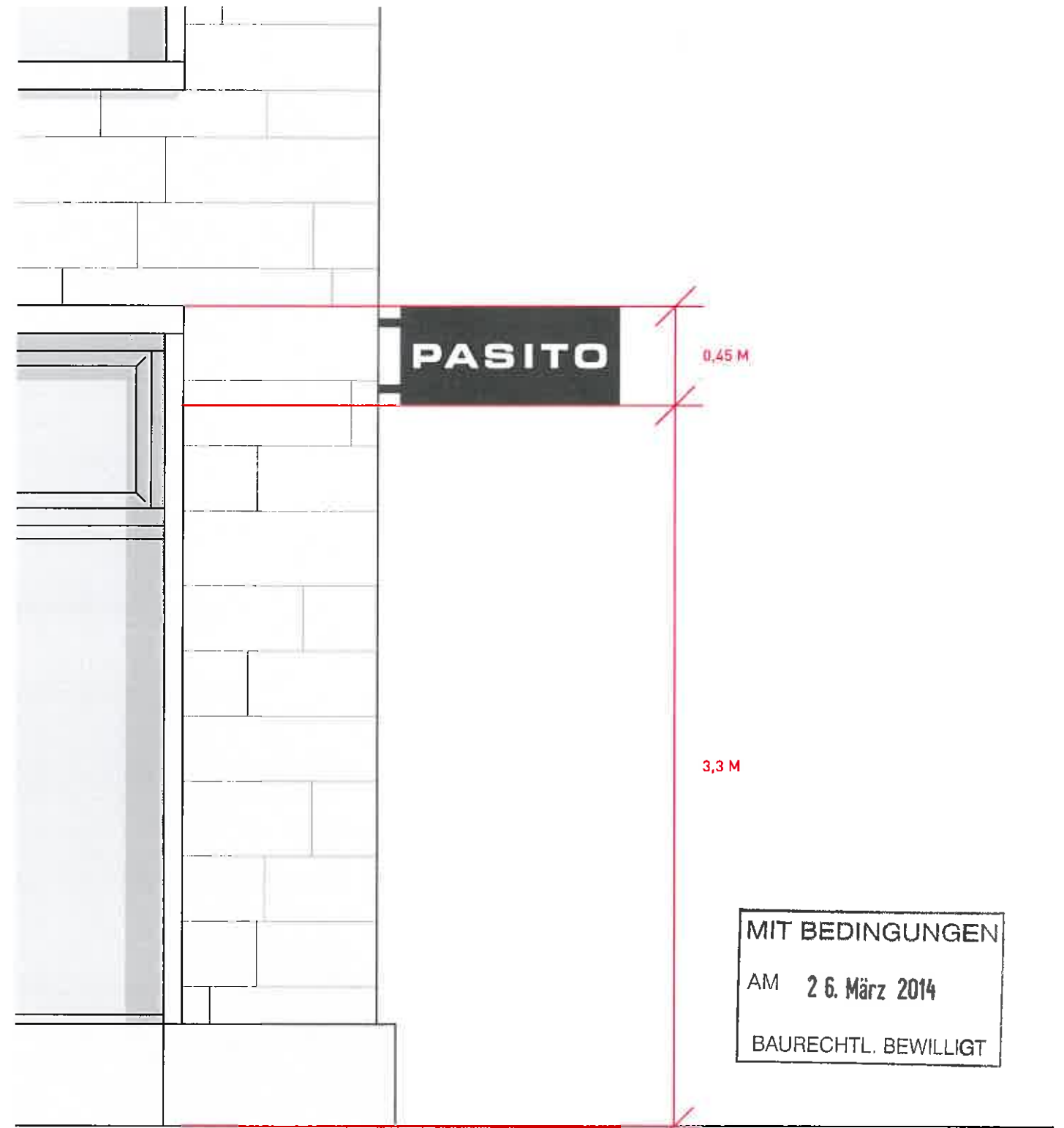



MIT BEDINGUNGEN

AM 26. März 2014

BAURECHTL. BEWILLIGT

Einzelbuchstaben ausgeleuchtet
auf Fassade montiert, M 1:50



MIT BEDINGUNGEN
AM 26. März 2014
BAURECHTL. BEWILLIGT

Einzelbuchstaben ausgeleuchtet
auf Fassade montiert, M 1:50

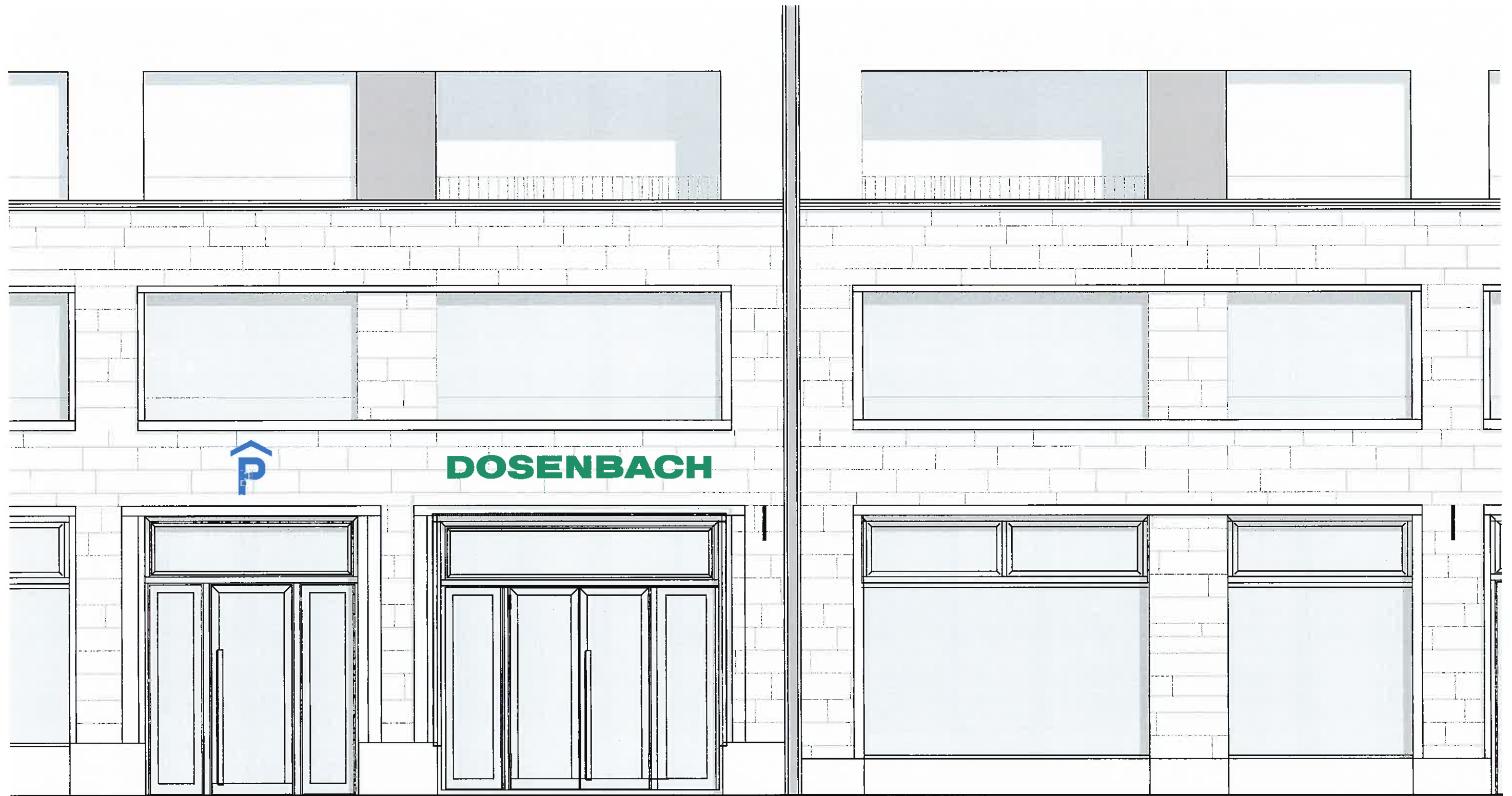

MIT BEDINGUNGEN
AM 26. März 2014
BAURECHTL. BEWILLIGT

Einzelbuchstaben ausgeleuchtet
auf Fassade montiert, M 1:50



MIT BEDINGUNGEN
AM 26. März 2014
BAURECHTL. BEWILLIGT

Einzelbuchstaben ausgeleuchtet
auf Fassade montiert, M 1:50



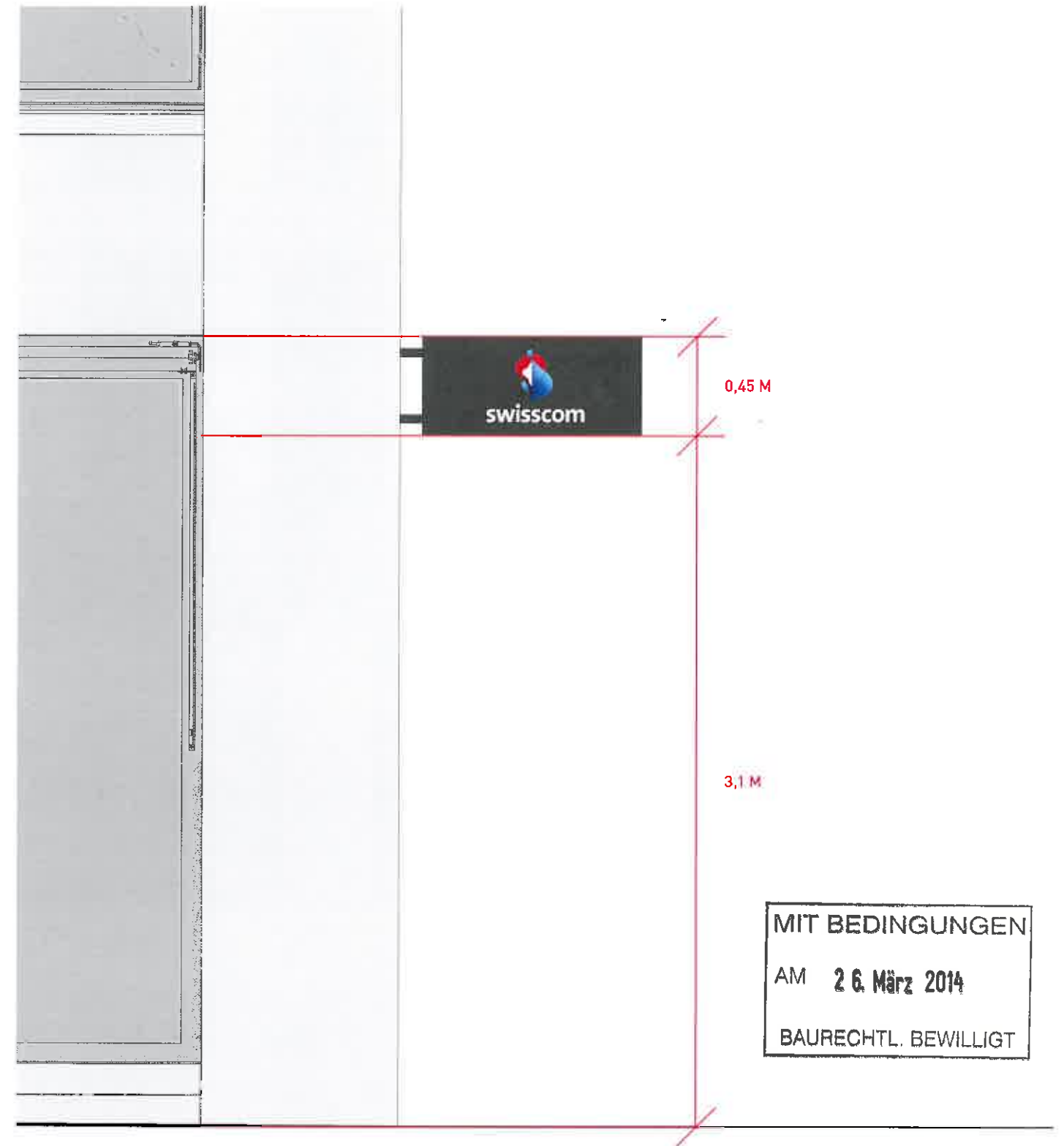

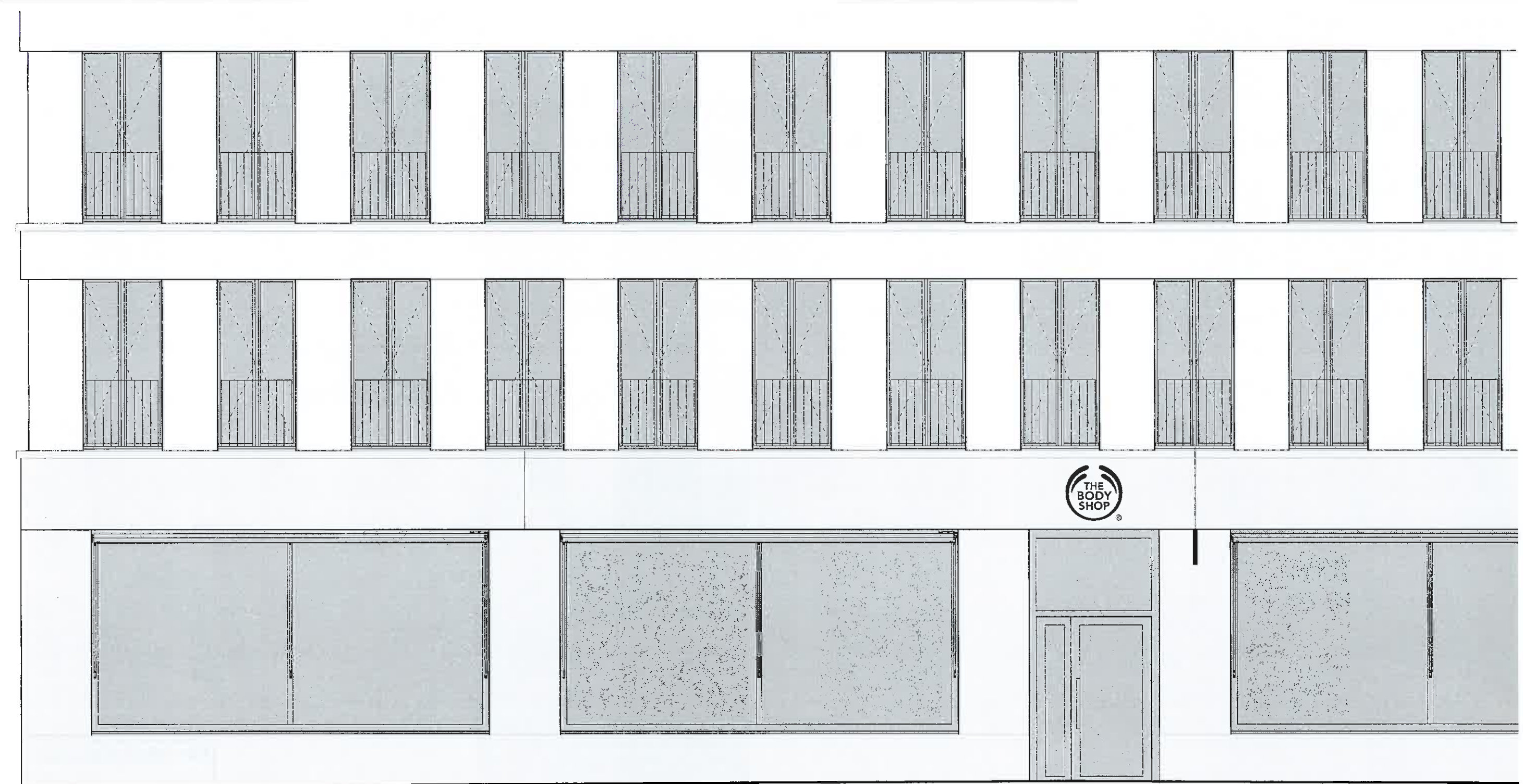

MIT BEDINGUNGEN
AM 26. März 2014
BAURECHTL. BEWILLIGT

Einzelbuchstaben ausgeleuchtet
auf Fassade montiert, M 1:50



MIT BEDINGUNGEN
AM 26. März 2014
BAURECHTL. BEWILLIGT

Einzelbuchstaben ausgeleuchtet
auf Fassade montiert, M 1:50



MIT BEDINGUNGEN

AM 26. März 2014

BAURECHTL. BEWILLIGT

Einzelbuchstaben ausgeleuchtet
auf Fassade montiert, M 1:50



MIT BEDINGUNGEN
AM 26. März 2014
BAURECHTL. BEWILLIGT

Einzelbuchstaben ausgeleuchtet
auf Fassade montiert, M 1:50

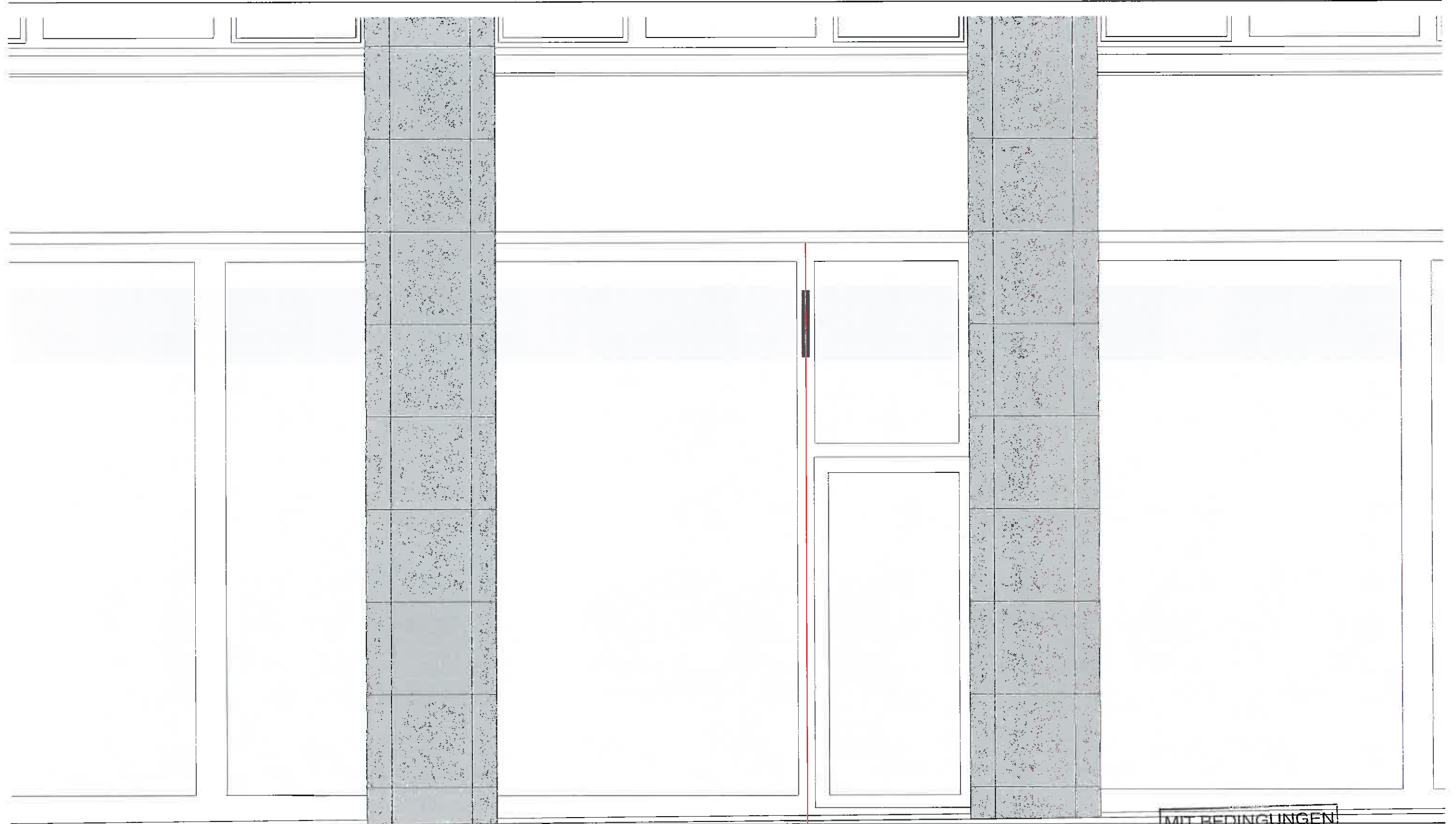

MIT BEDINGUNGEN
AM 26. März 2014
BAURECHTL. BEWILLIGT

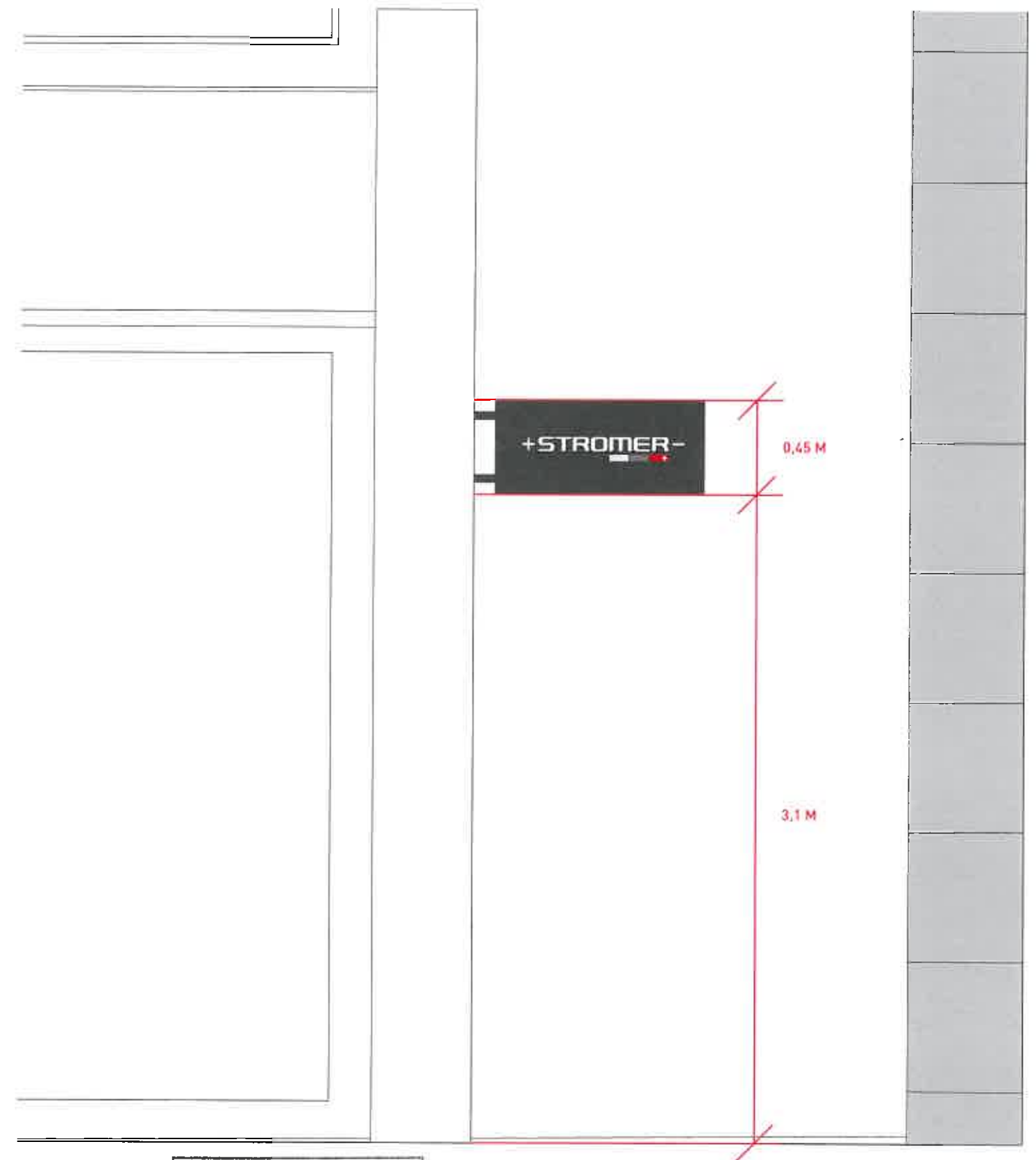

MIT BEDINGUNGEN
AM 26. März 2014
BAURECHTL. BEWILLIGT



MIT BEDINGUNGEN
AM 26. März 2014
BAURECHTL. BEWILLIGT

Variante A, Kasten Aluminium pulverbeschichtet
Buchstaben aufgesetzt hinterleuchtet

Variante B, Kasten Aluminium pulverbeschichtet
Buchstaben ausgelasert ausgeleuchtet

M 1:50



MIT BEDINGUNGEN
AM 26. März 2014
BAURECHTL. BEWILLIGT

Variante A, Kasten Aluminium pulverbeschichtet
Buchstaben aufgesetzt hinterleuchtet

Variante B, Kasten Aluminium pulverbeschichtet
Buchstaben ausgelasert ausgeleuchtet

M 1:50

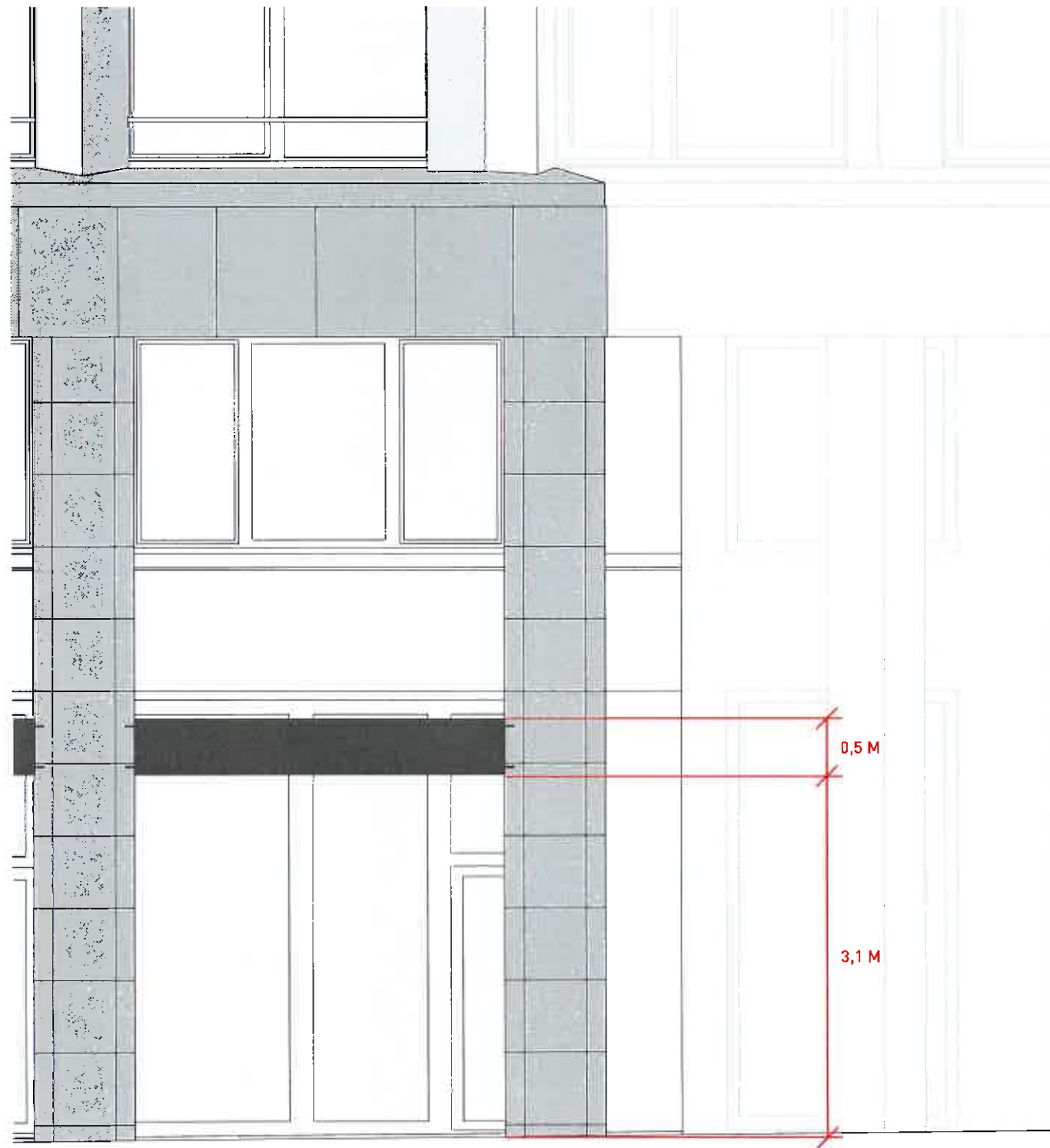

MIT BEDINGUNGEN
AM 26. März 2014
BAURECHTL. BEWILLIGT

Variante A, Kasten Aluminium pulverbeschichtet
Buchstaben aufgesetzt hinterleuchtet

Variante B, Kasten Aluminium pulverbeschichtet
Buchstaben ausgelasert ausgeleuchtet

M 1:50



MIT BEDINGUNGEN

AM 26. März 2014

BAURECHTL. BEWILLIGT

Variante A, Kasten Aluminium pulverbeschichtet
Buchstaben aufgesetzt hinterleuchtet

Variante B, Kasten Aluminium pulverbeschichtet
Buchstaben ausgelasert ausgeleuchtet

M 1:50

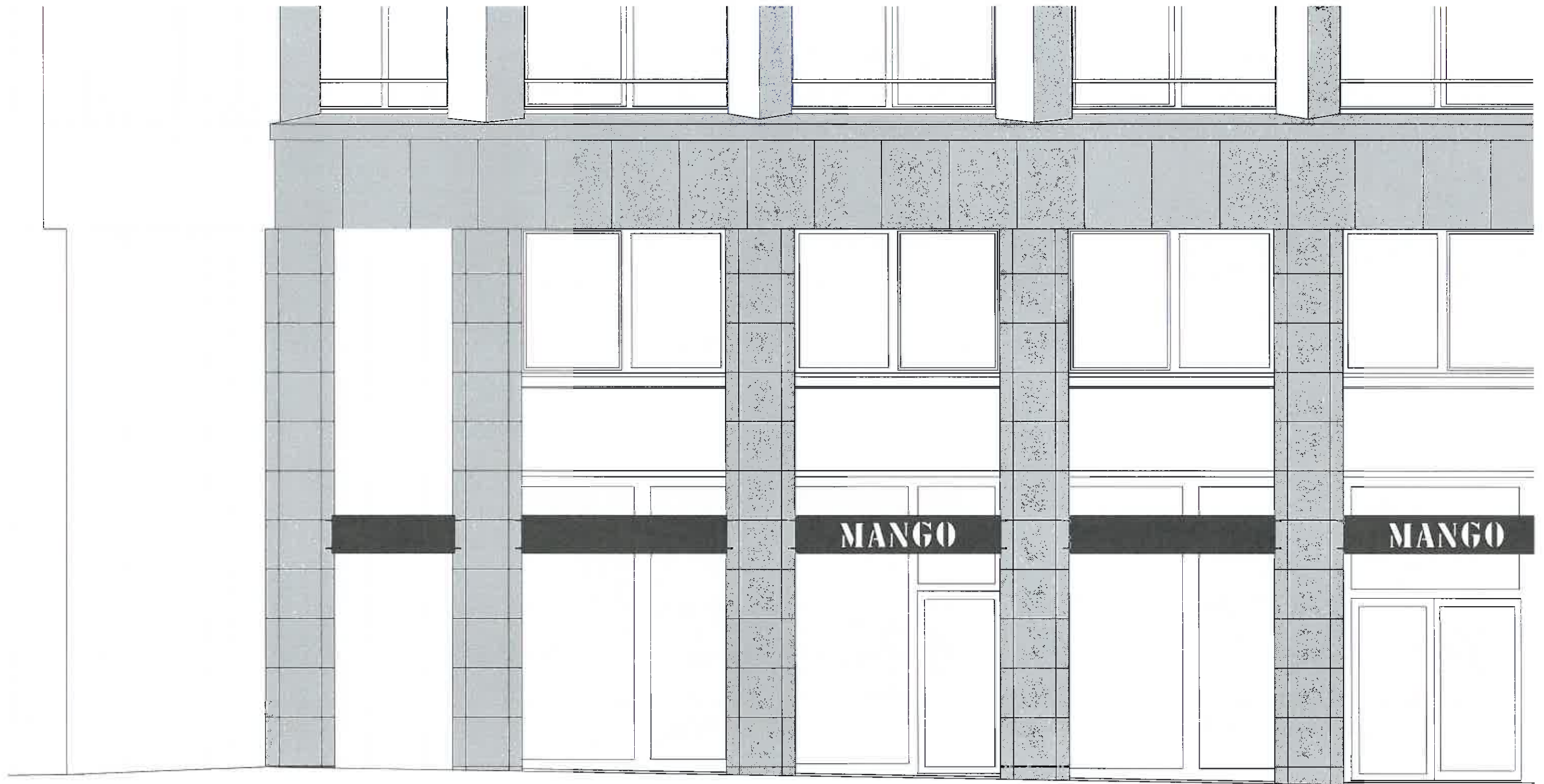

MIT BEDINGUNGEN

AM 26. März 2014

BAURECHTL. BEWILLIGT

Variante A, Kasten Aluminium pulverbeschichtet
Buchstaben aufgesetzt hinterleuchtet

Variante B, Kasten Aluminium pulverbeschichtet
Buchstaben ausgelasert ausgeleuchtet

M 1:50



MIT BEDINGUNGEN
AM 26. März 2014
BAURECHTL. BEWILLIGT

Variante A, Kasten Aluminium pulverbeschichtet
Buchstaben aufgesetzt hinterleuchtet

Variante B, Kasten Aluminium pulverbeschichtet
Buchstaben ausgelasert ausgeleuchtet

M 1:50

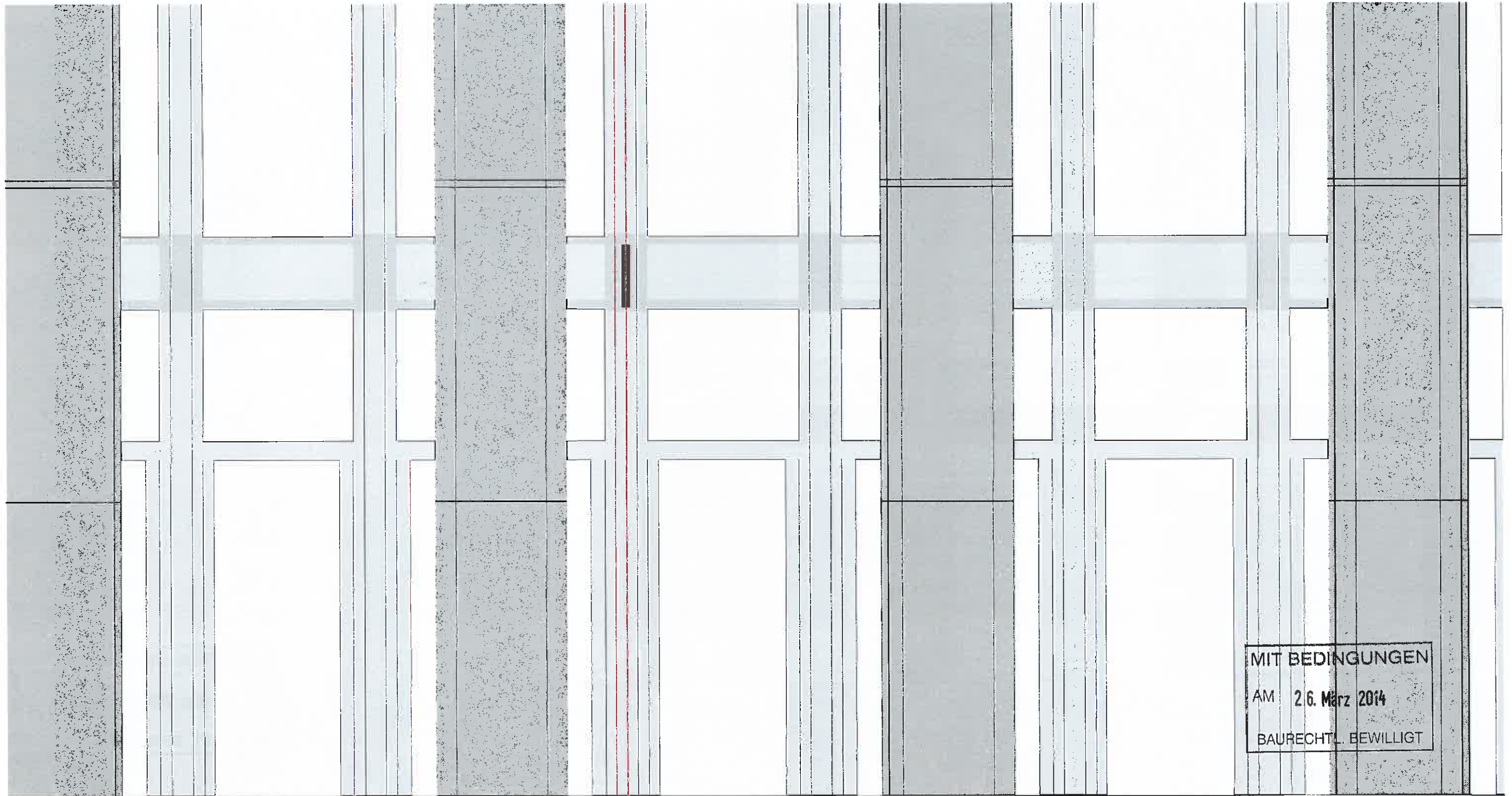

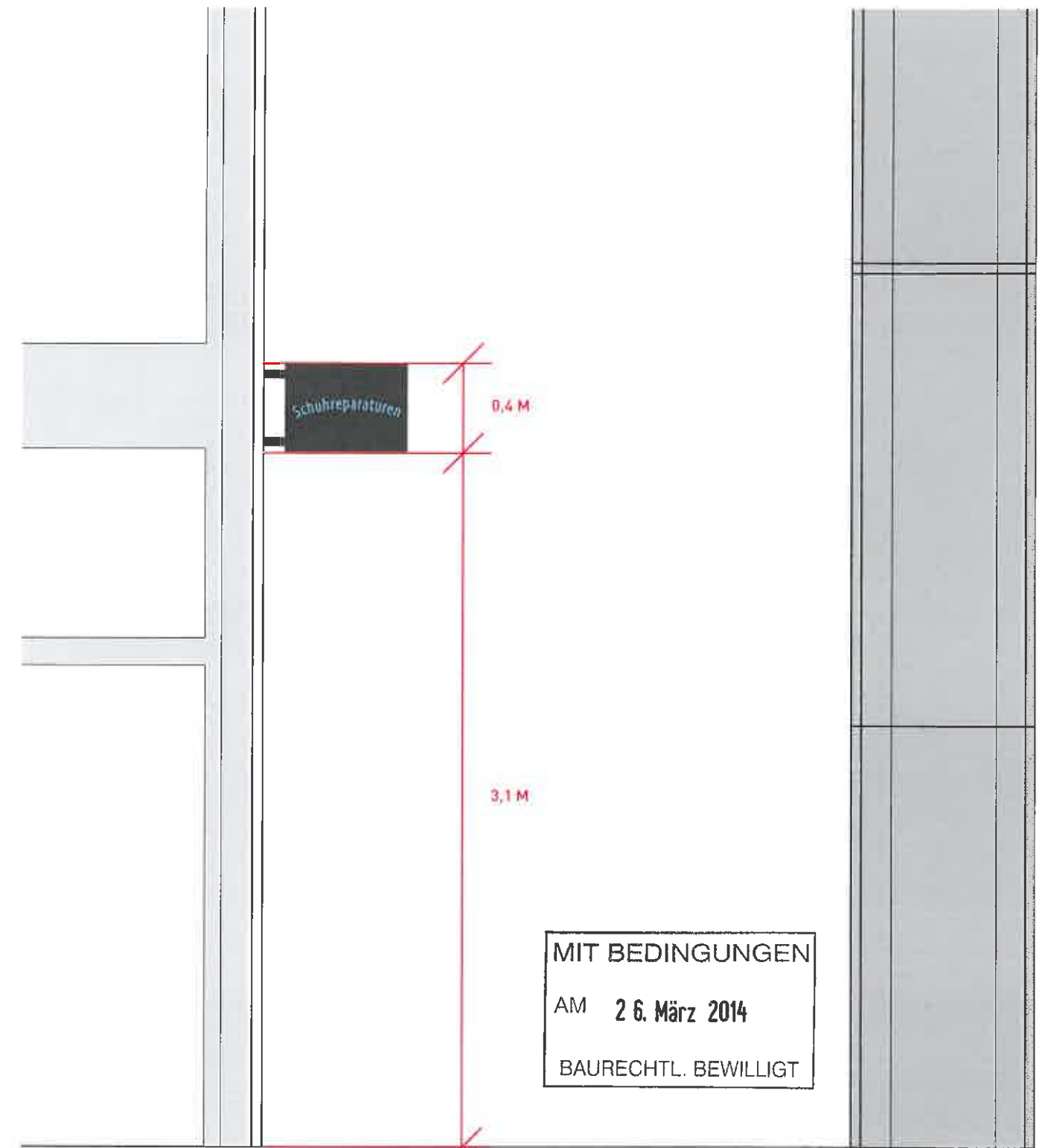

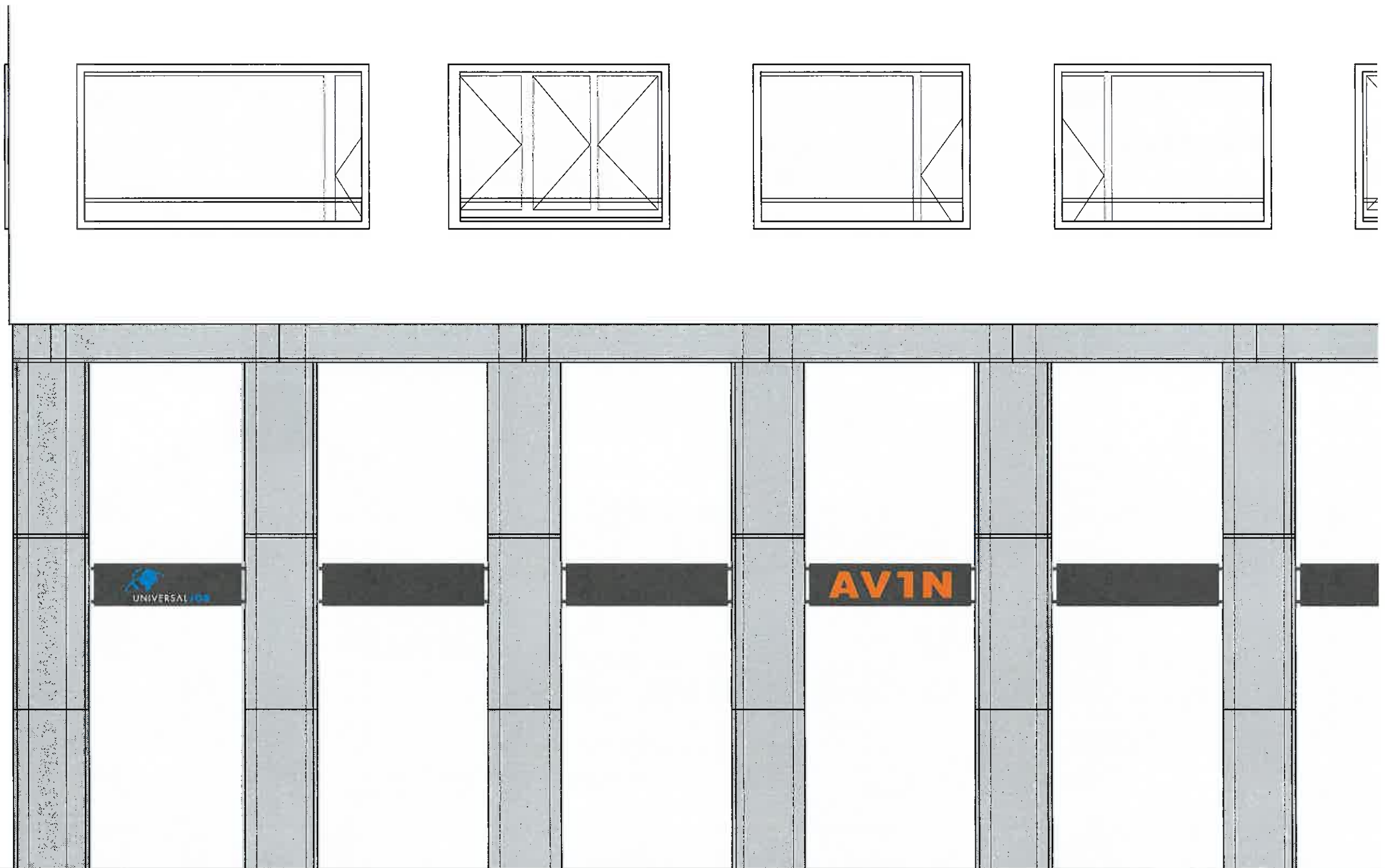

MIT BEDINGUNGEN
AM 26. März 2014
BAURECHTL. BEWILLIGT

Variante A, Kasten Aluminium pulverbeschichtet
Buchstaben aufgesetzt hinterleuchtet

Variante B, Kasten Aluminium pulverbeschichtet
Buchstaben ausgelasert ausgeleuchtet

M 1:50

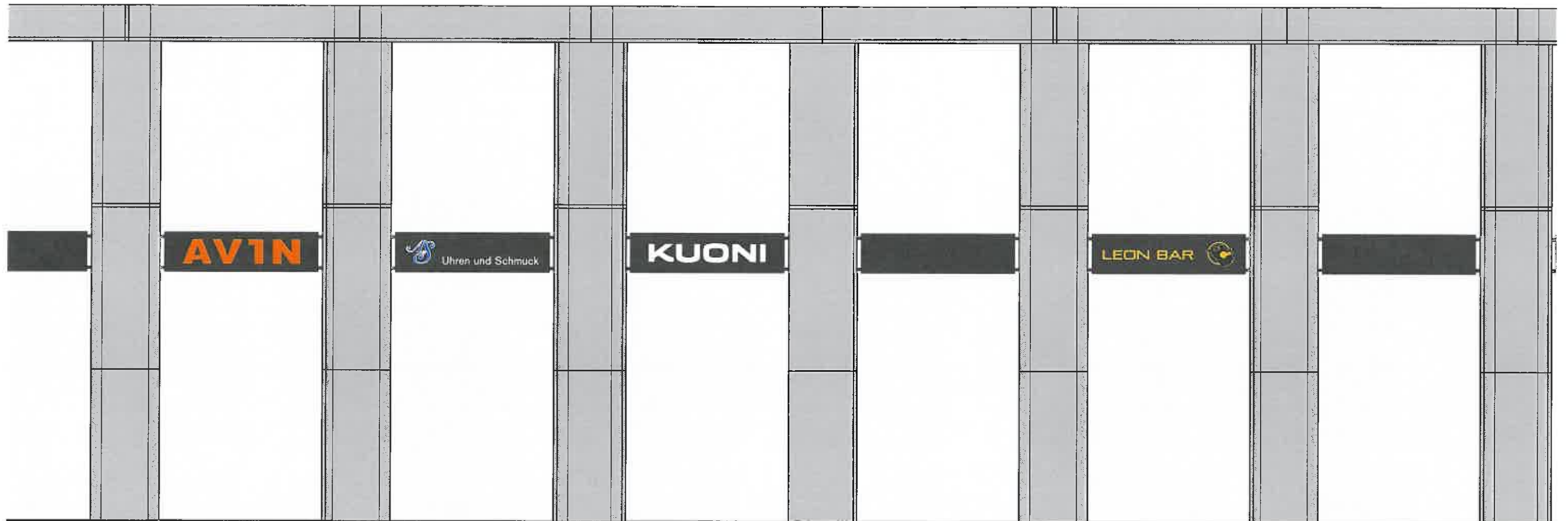
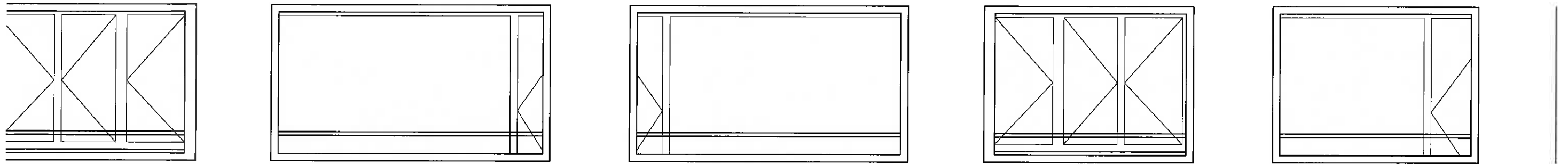

MIT BEDINGUNGEN
AM 26. März 2014
BAURECHTL. BEWILLIGT

Variante A, Kasten Aluminium pulverbeschichtet
Buchstaben aufgesetzt hinterleuchtet

Variante B, Kasten Aluminium pulverbeschichtet
Buchstaben ausgelasert ausgeleuchtet

M 1:50

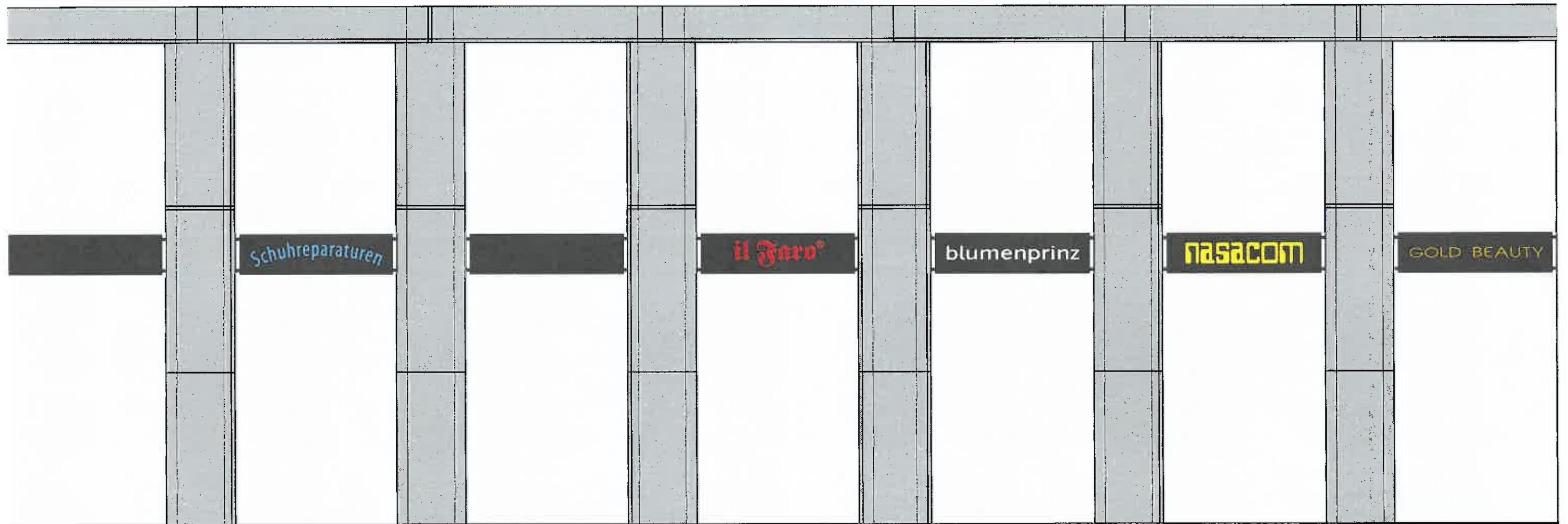
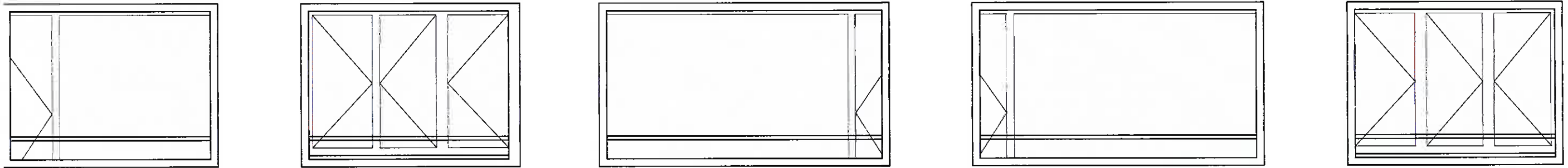

MIT BEDINGUNGEN
AM 26. März 2014
BAURECHTL. BEWILLIGT

Variante A, Kasten Aluminium pulverbeschichtet
Buchstaben aufgesetzt hinterleuchtet

Variante B, Kasten Aluminium pulverbeschichtet
Buchstaben ausgelasert ausgeleuchtet

M 1:50

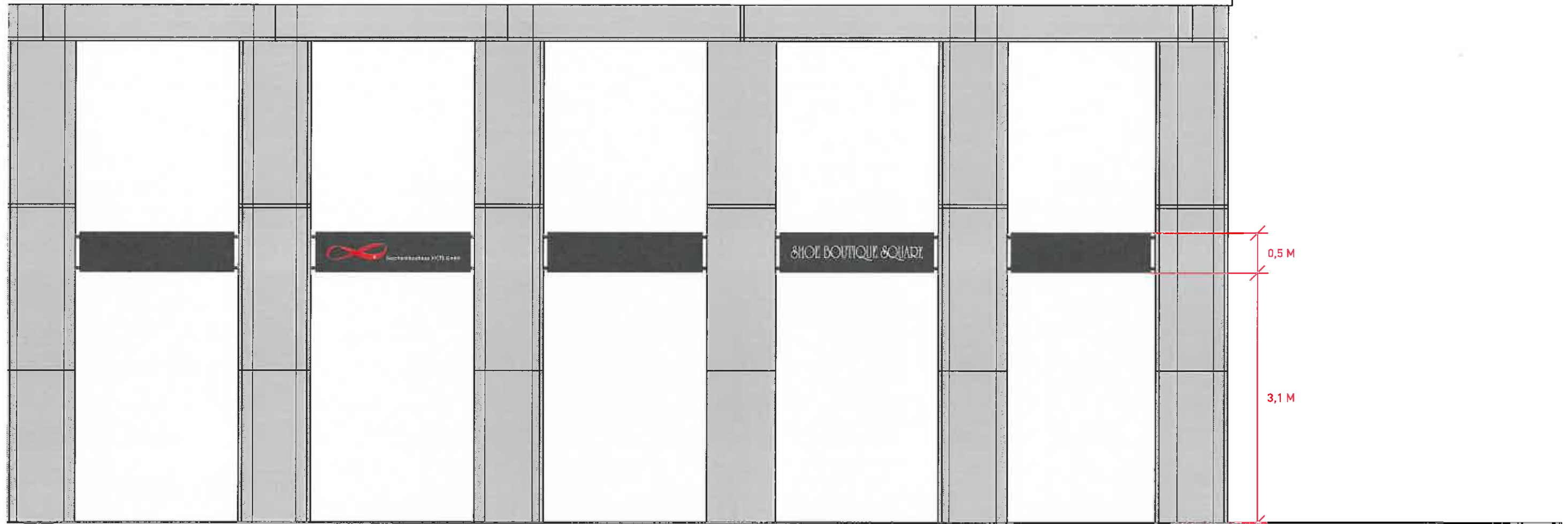
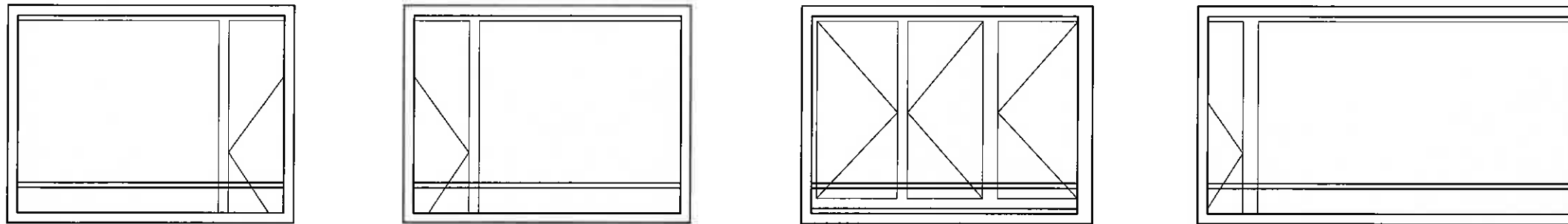

MIT BEDINGUNGEN
AM 26. März 2014
BAURECHTL. BEWILLIGT

Variante A, Kasten Aluminium pulverbeschichtet
Buchstaben aufgesetzt hinterleuchtet

Variante B, Kasten Aluminium pulverbeschichtet
Buchstaben ausgelasert ausgeleuchtet

M 1:50

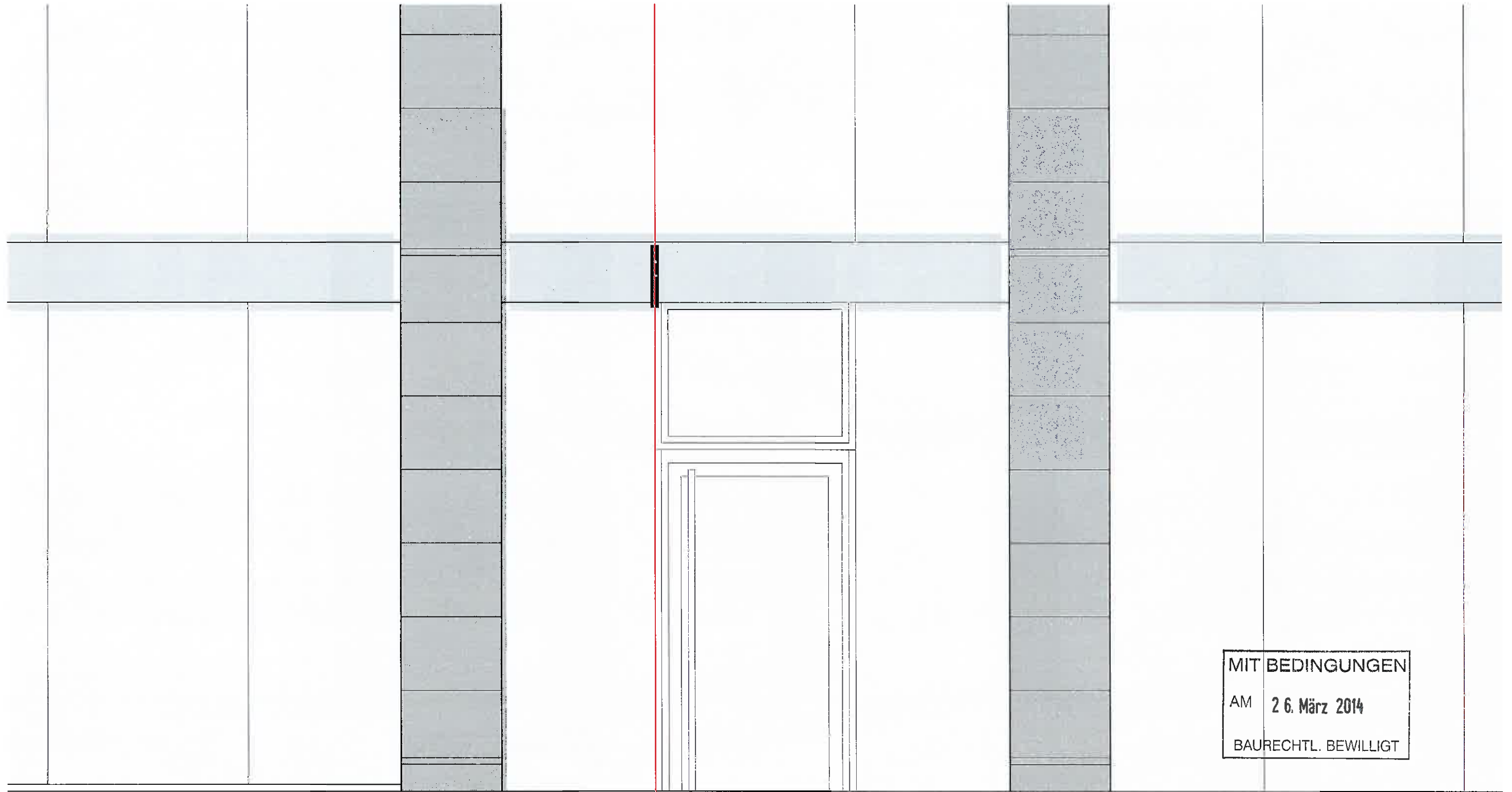

MIT BEDINGUNGEN
AM 26. März 2014
BAURECHTL. BEWILLIGT

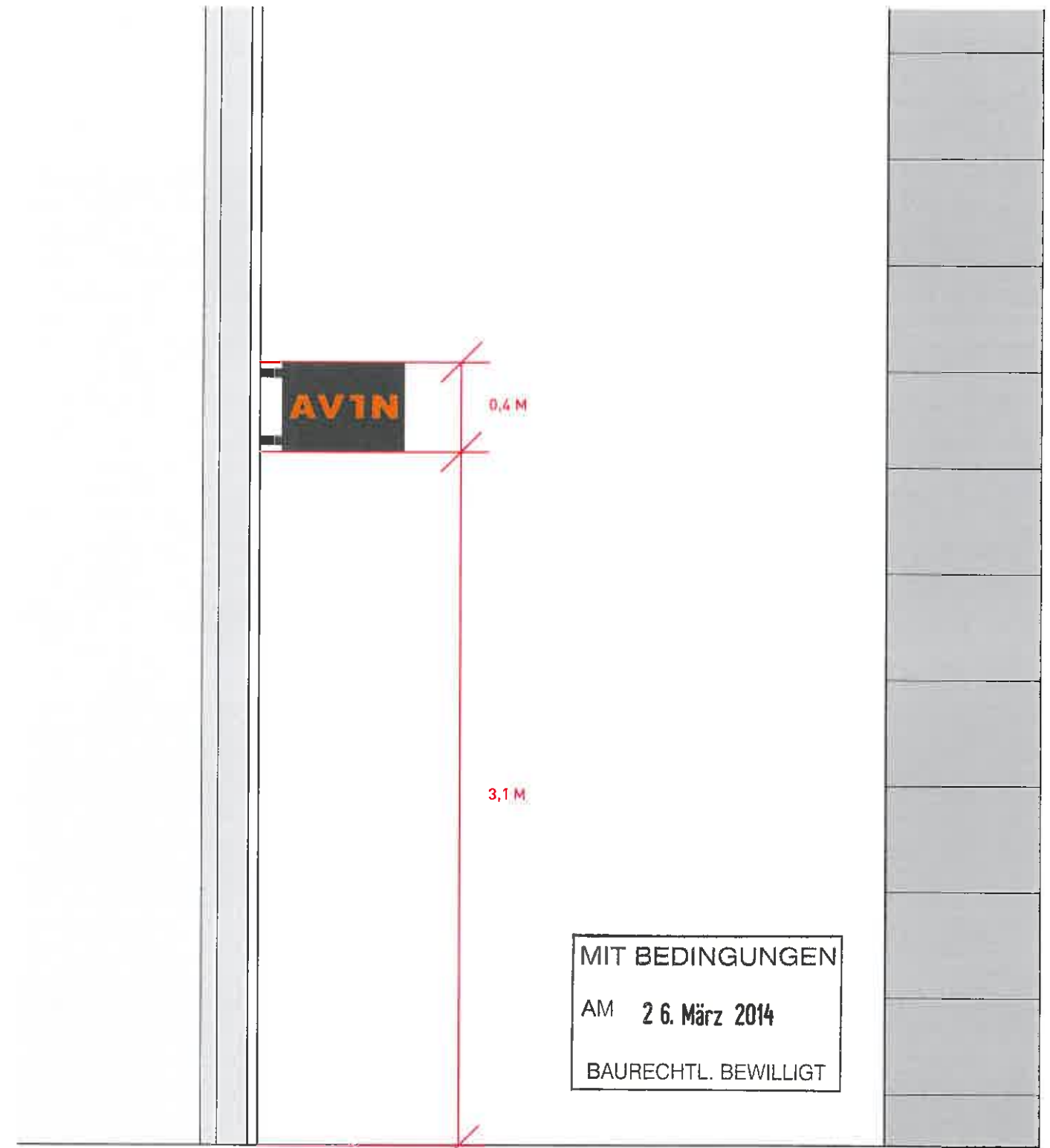

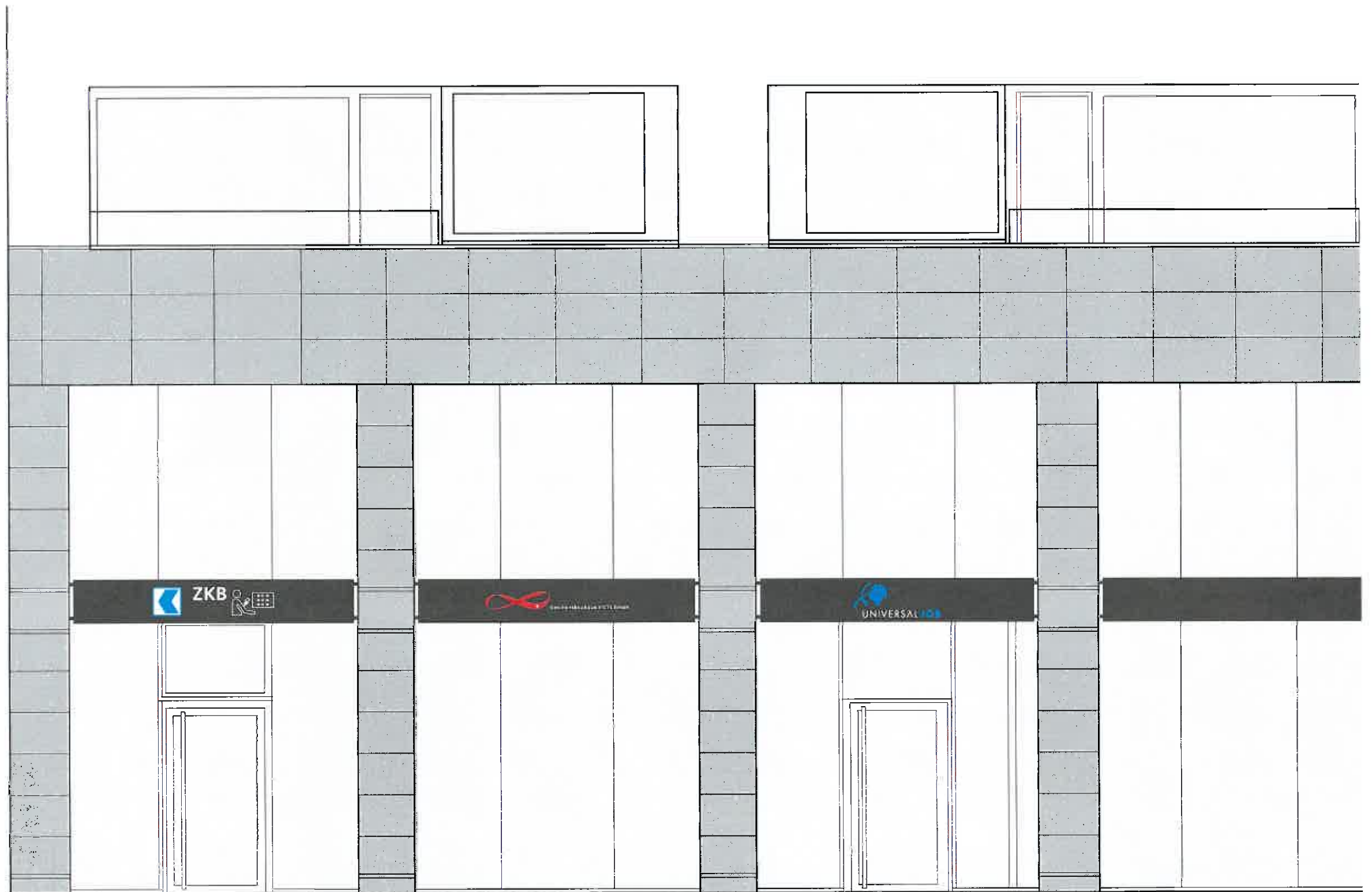

MIT BEDINGUNGEN
AM 26. März 2014
BAURECHTL. BEWILLIGT

Variante A, Kasten Aluminium pulverbeschichtet
Buchstaben aufgesetzt hinterleuchtet

Variante B, Kasten Aluminium pulverbeschichtet
Buchstaben ausgelasert ausgeleuchtet

M 1:50

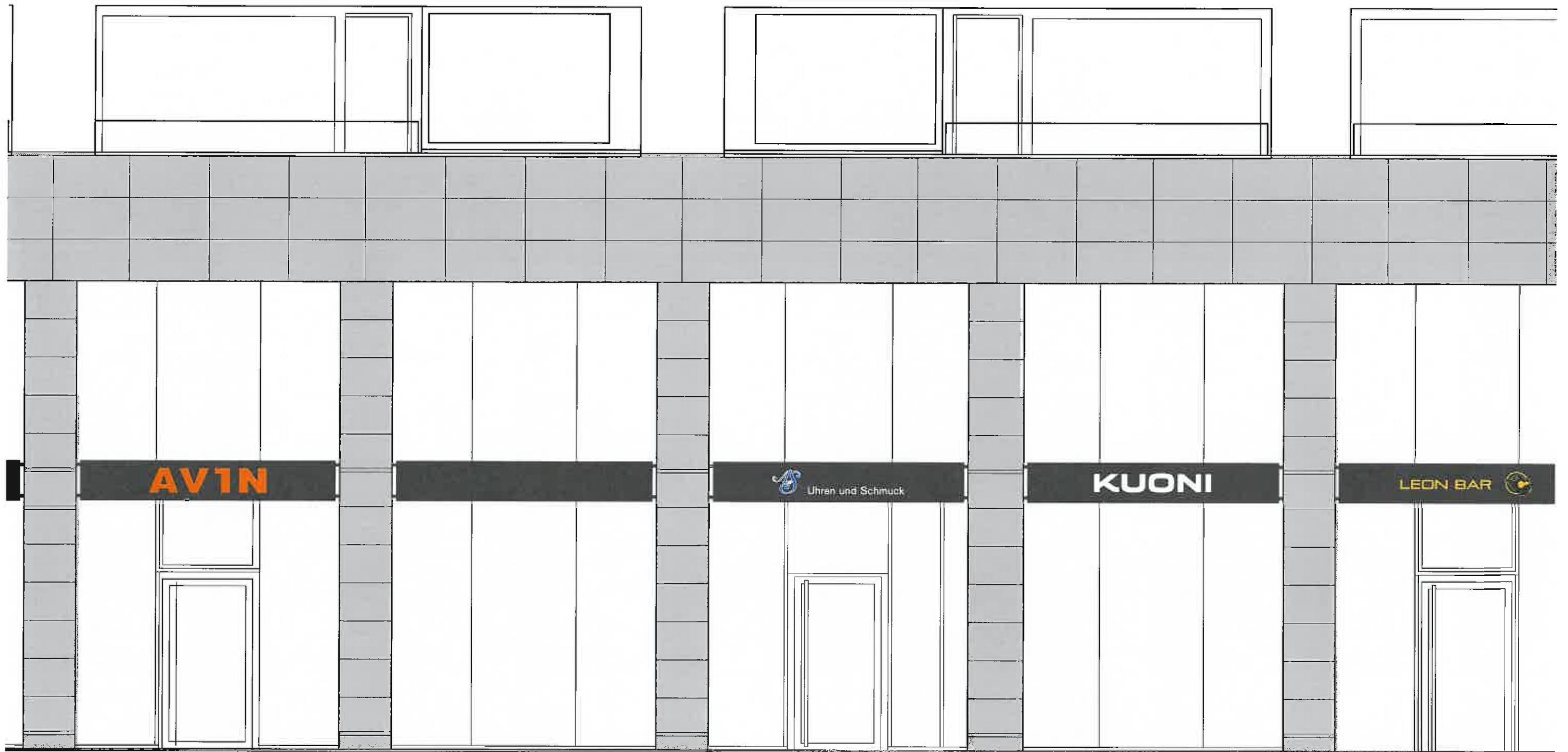

MIT BEDINGUNGEN
AM 26. März 2014
BAURECHTL. BEWILLIGT

Variante A, Kasten Aluminium pulverbeschichtet
Buchstaben aufgesetzt hinterleuchtet

Variante B, Kasten Aluminium pulverbeschichtet
Buchstaben ausgelasert ausgeleuchtet

M 1:50



MIT BEDINGUNGEN
AM 26. März 2014
BAURECHTL. BEWILLIGT

Variante A, Kasten Aluminium pulverbeschichtet
Buchstaben aufgesetzt hinterleuchtet

Variante B, Kasten Aluminium pulverbeschichtet
Buchstaben ausgelasert ausgeleuchtet

M 1:50

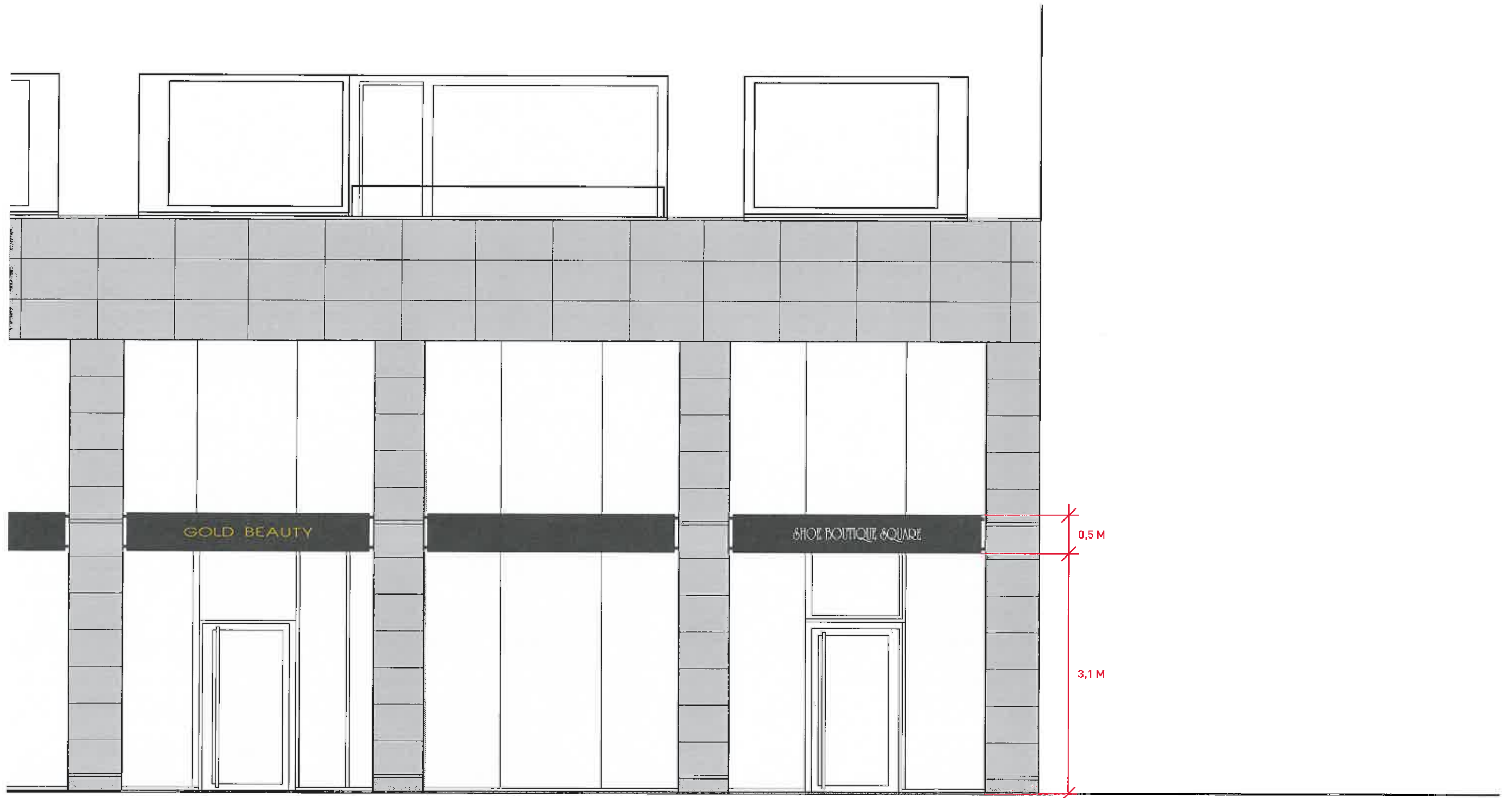

MIT BEDINGUNGEN
AM 26. März 2014
BAURECHTL. BEWILLIGT

Variante A, Kasten Aluminium pulverbeschichtet
Buchstaben aufgesetzt hinterleuchtet

Variante B, Kasten Aluminium pulverbeschichtet
Buchstaben ausgelasert ausgeleuchtet

M 1:50

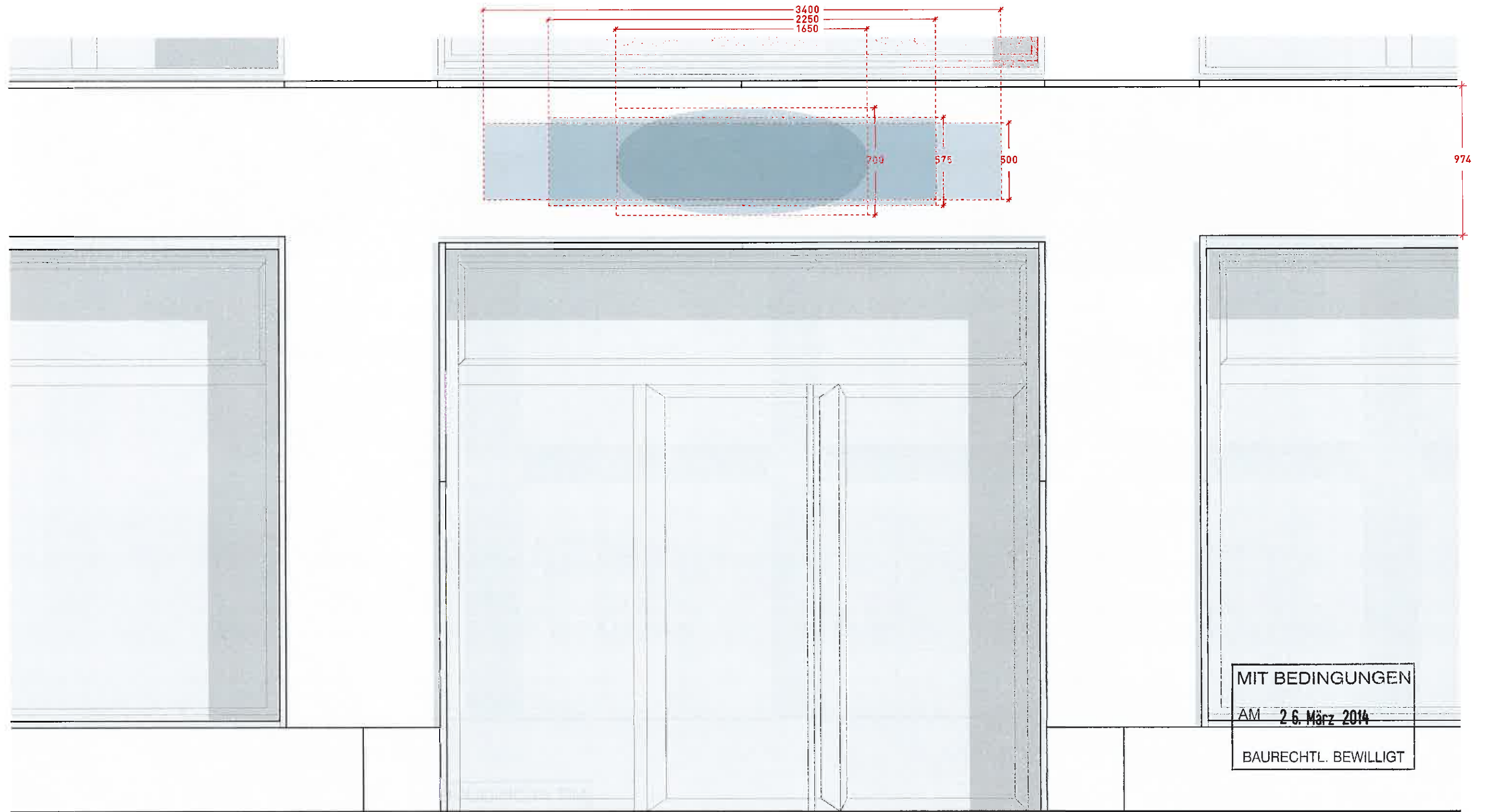

MIT BEDINGUNGEN
AM 26. März 2014
BAURECHTL. BEWILLIGT

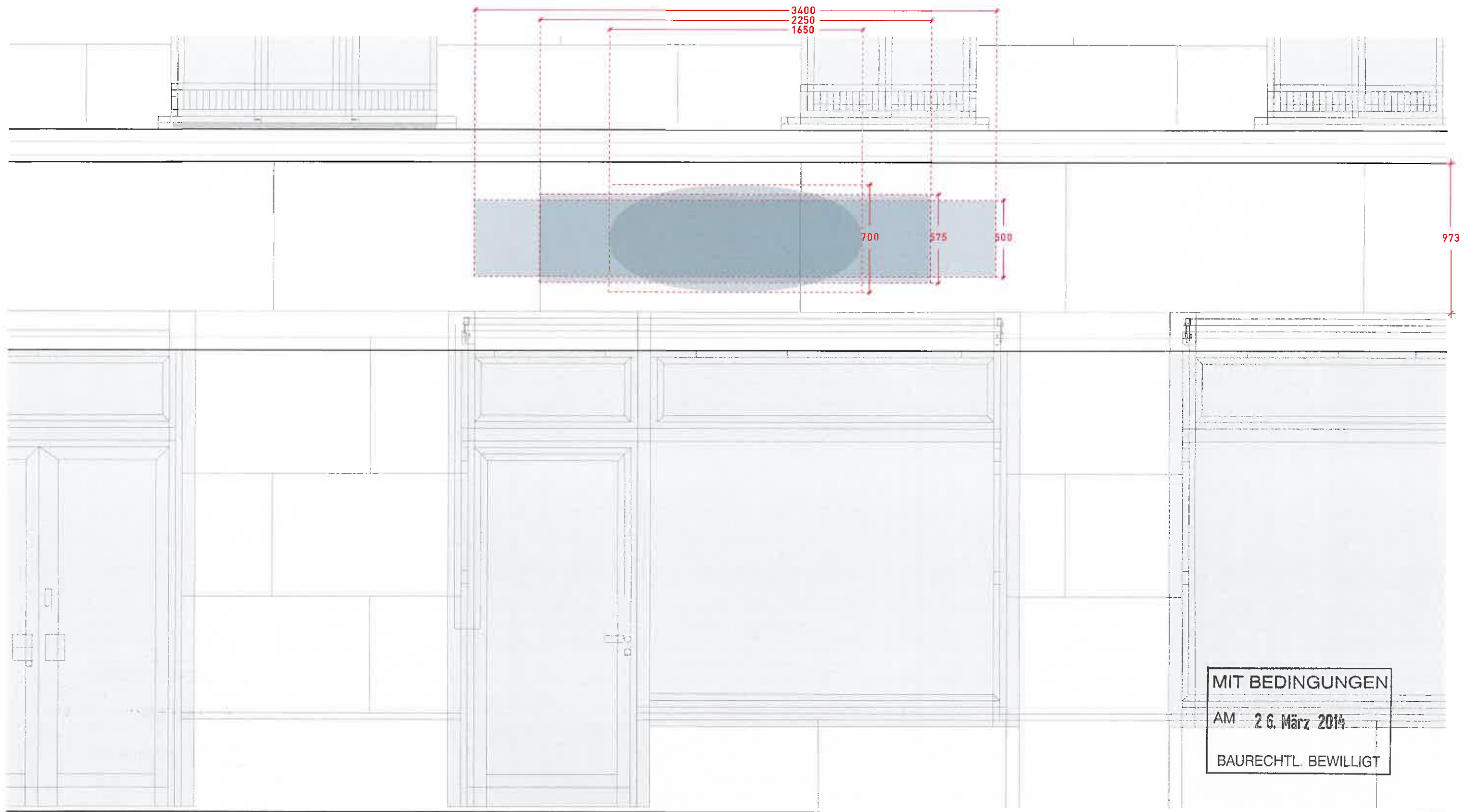

MIT BEDINGUNGEN
AM 26. März 2014
BAURECHTL. BEWILLIGT

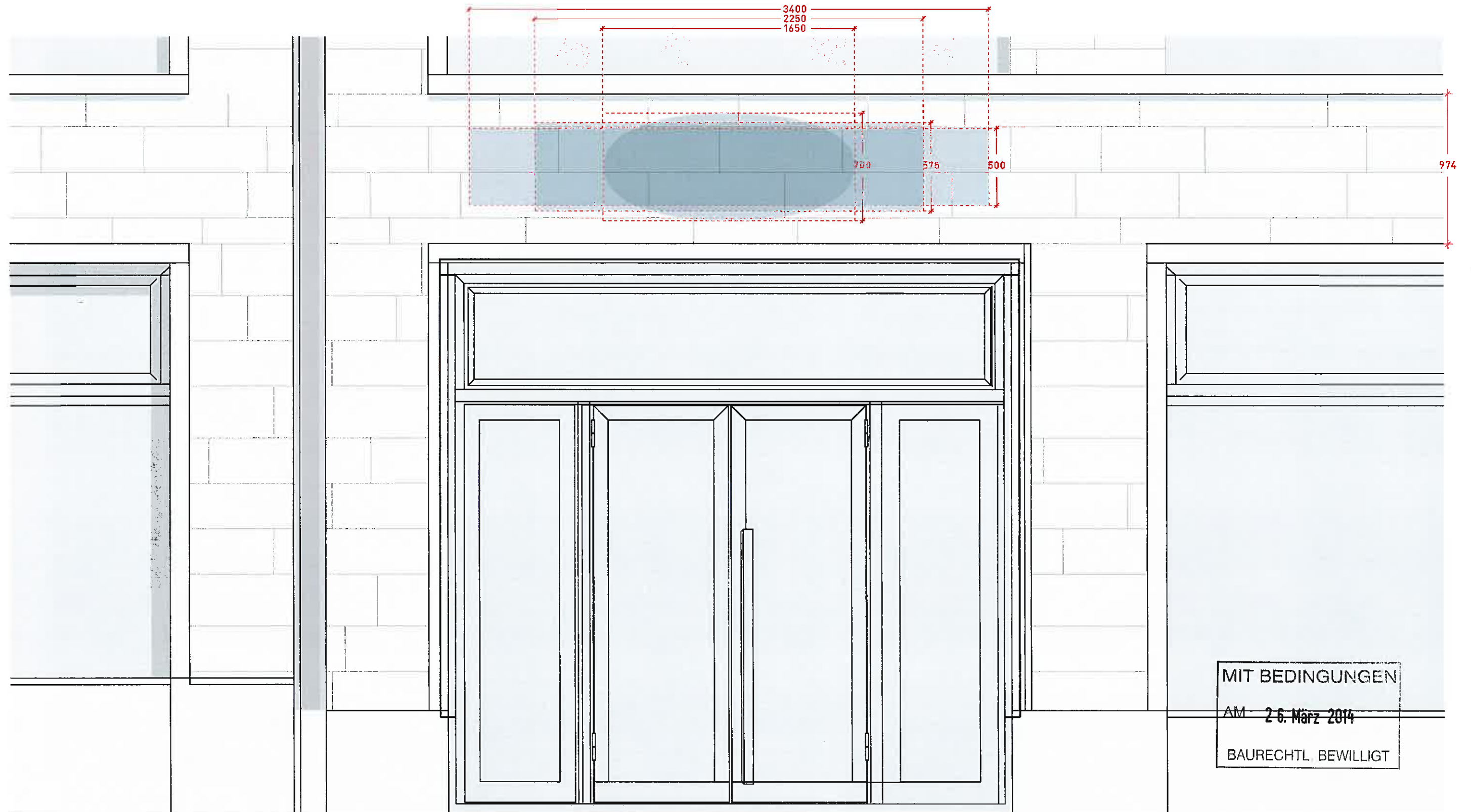

MIT BEDINGUNGEN
AM 26. März 2014
BAURECHTL. BEWILLIGT

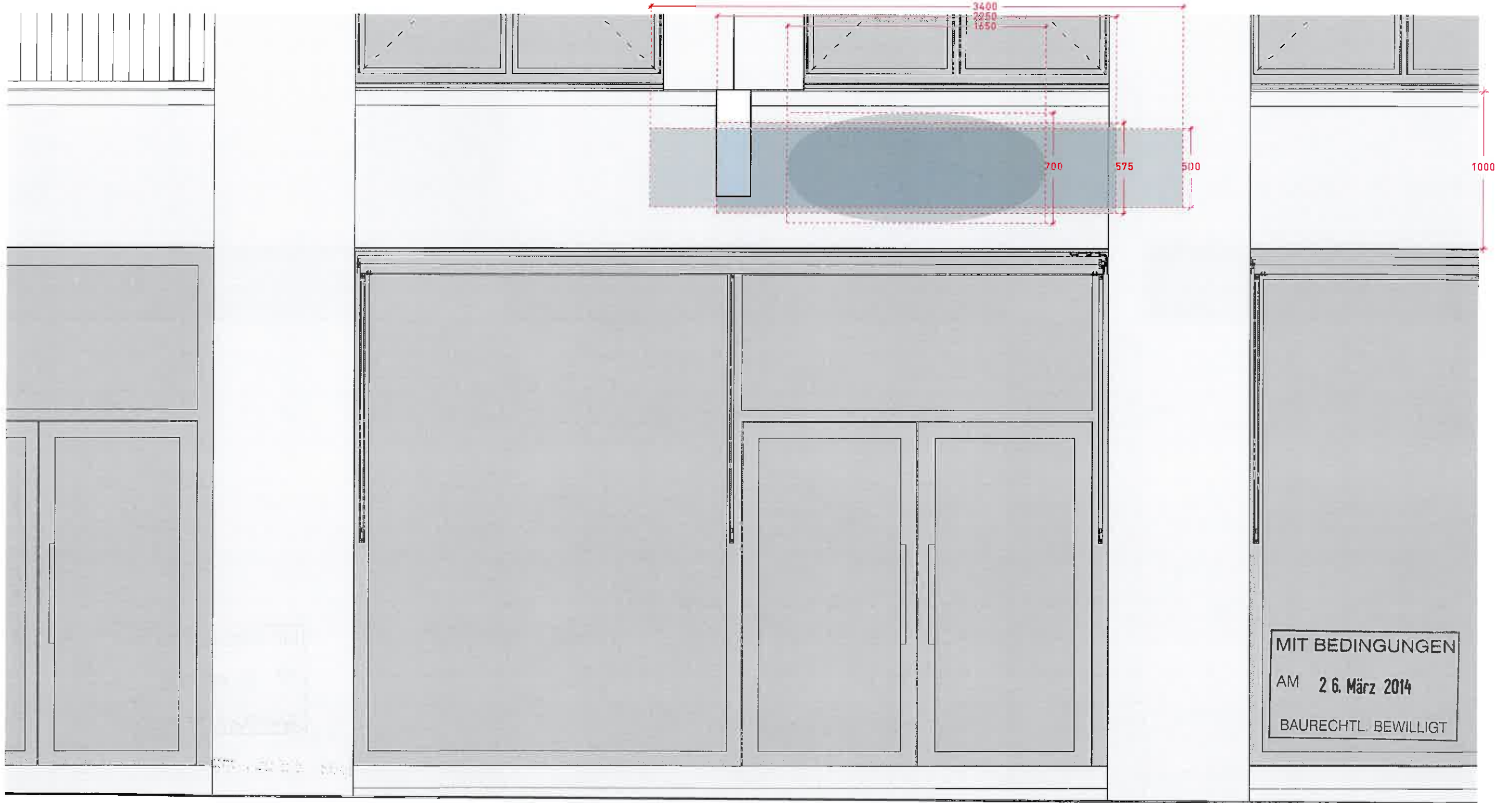

Ansicht der Maximalen Ausdehnung, M 1:25
Massangaben in mm

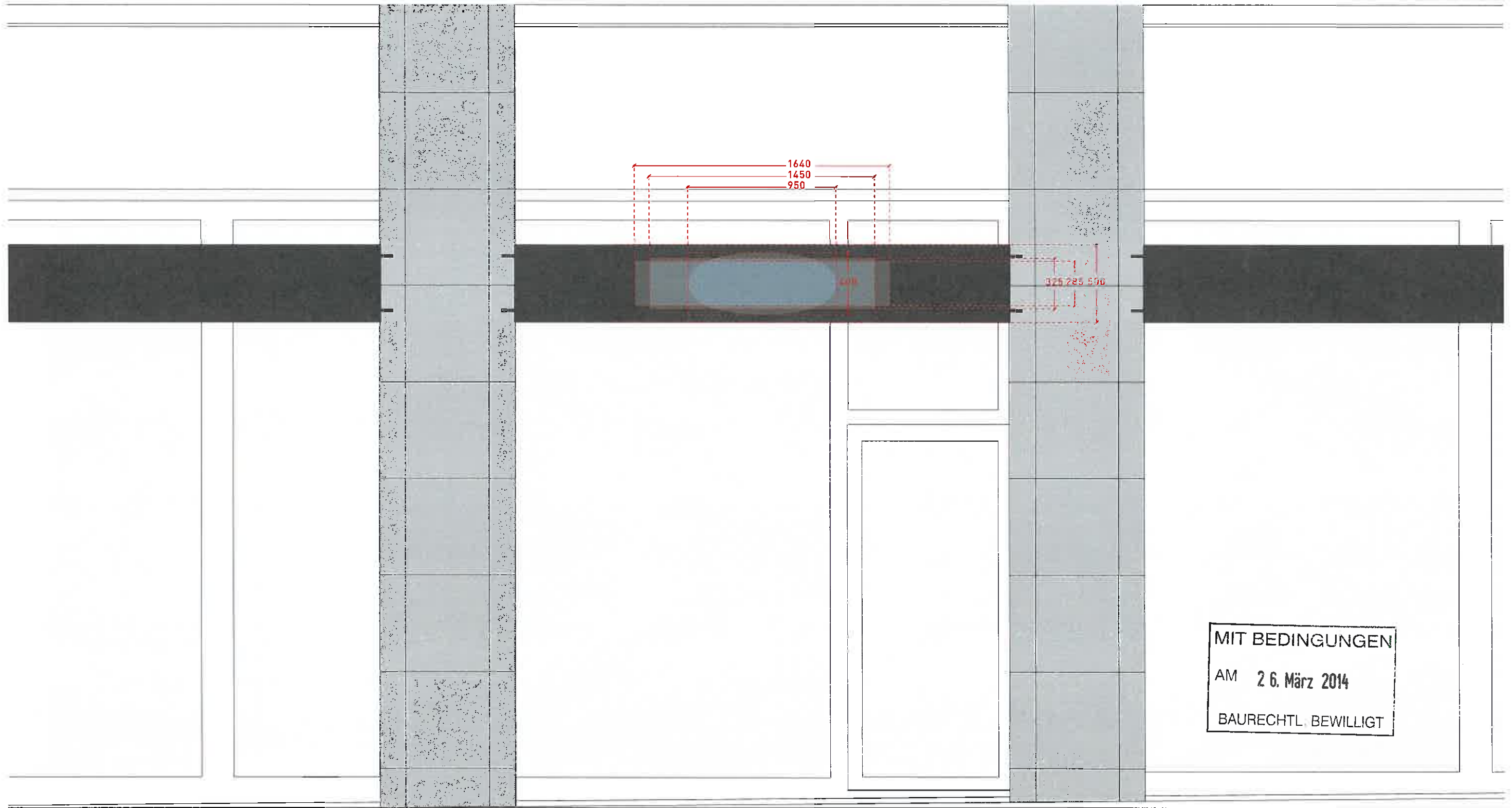

MIT BEDINGUNGEN
AM 26. März 2014
BAURECHTL. BEWILLIGT

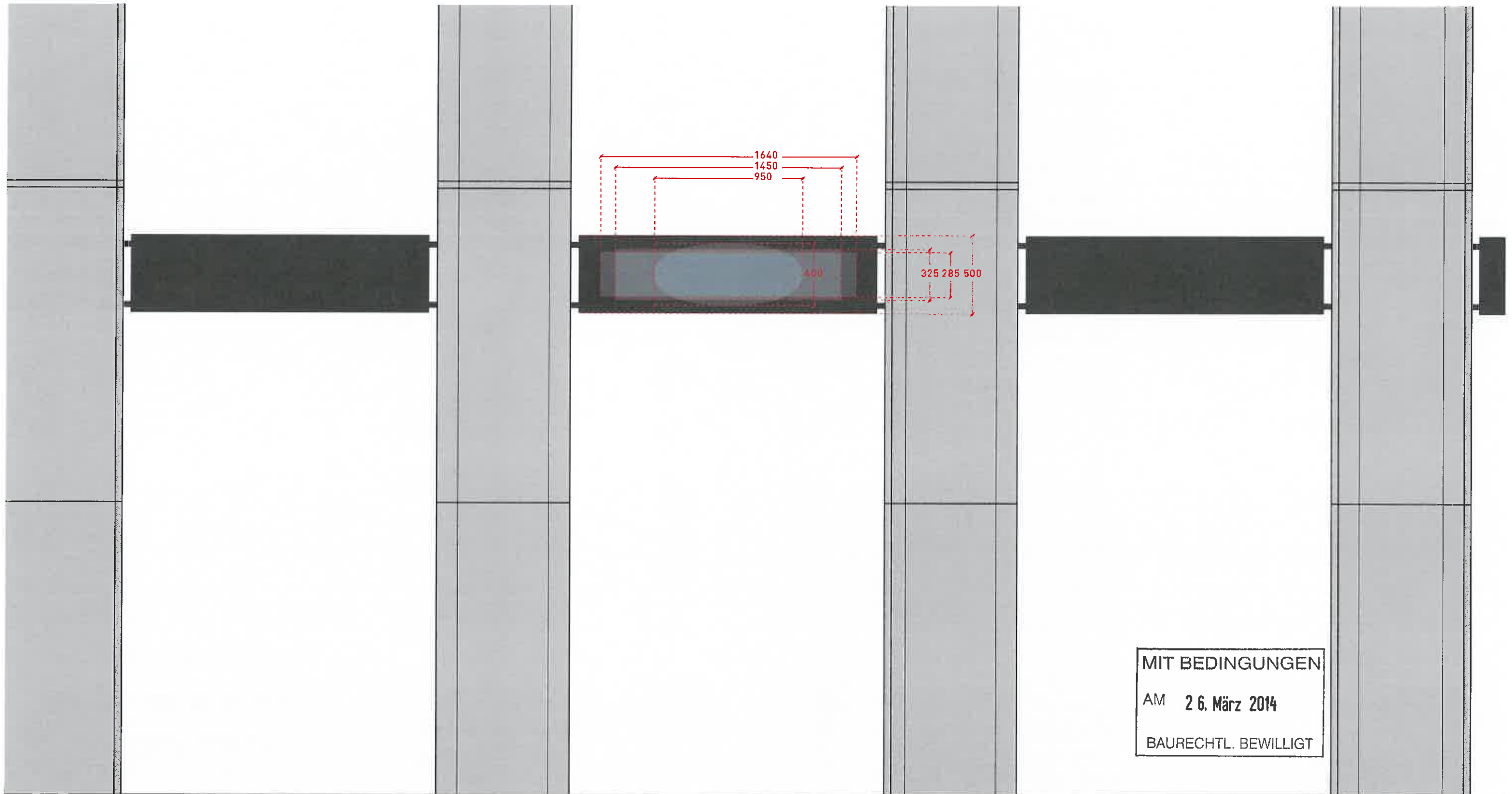

Ansicht der Maximalen Ausdehnung, M 1:25
Massangaben in mm

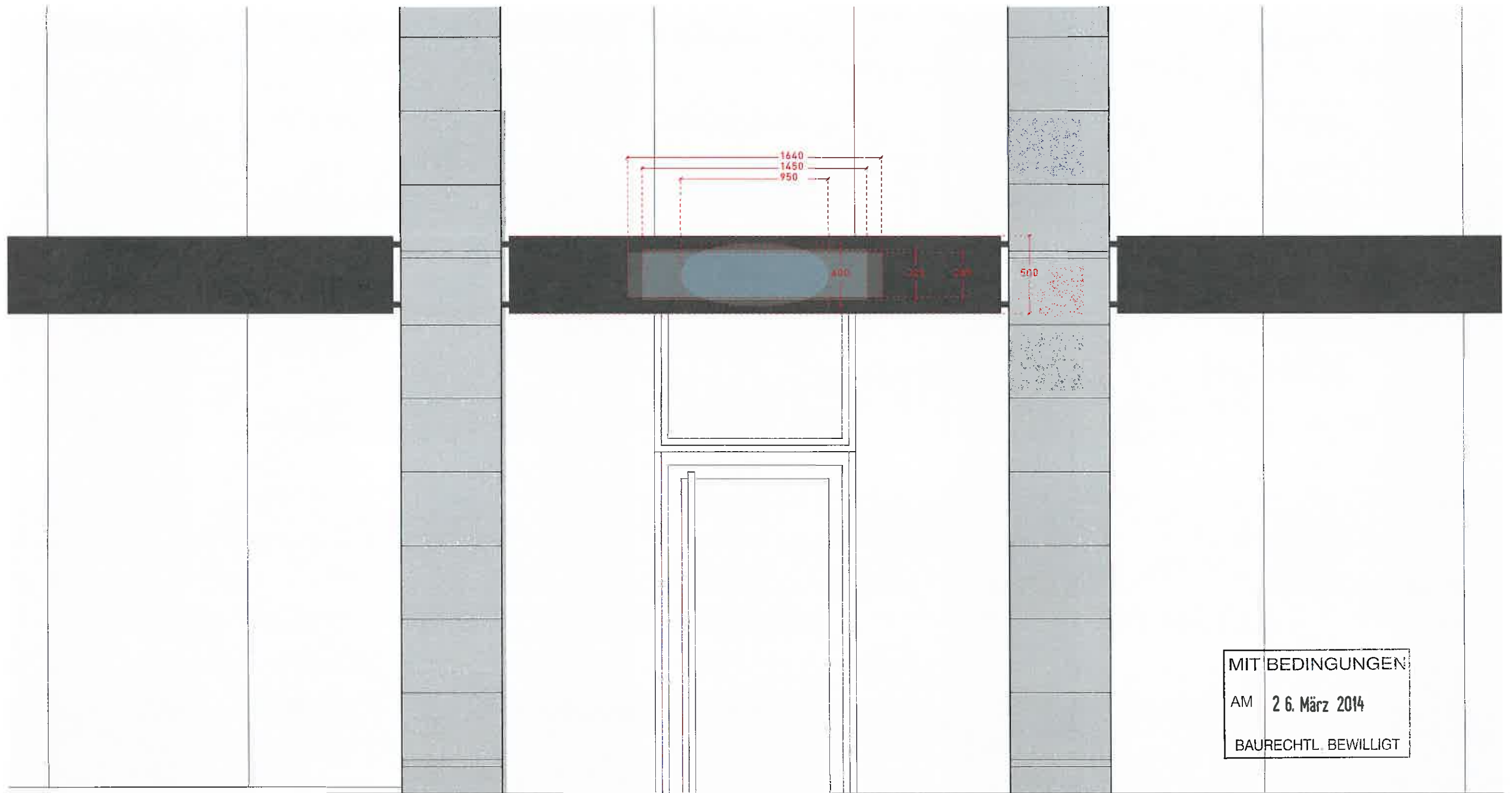

MAXIMALGRÖSSEN MIETERLOGOS
BAUFELDER H, I, K, UND L

Die für die Baufelder A, B, C, und D aufgeführten Beschriftungsvorgaben gelten auch für die Baufelder H, I, K und L.

Es werden ausgeleuchtete Einzelbuchstaben auf der Fassade montiert.

DEFINITION BESCHRIFTUNG
SCHAUFENSTER, DETAILHANDEL

Die Nutzer des Erdgeschosses haben die Möglichkeit, für spezifische Angaben ein unmittelbar unter der Ladenbeschriftung – am besten neben dem Eingang – liegendes Schaufenster zu beschriften. Dabei ist nur eine Fläche von $\frac{1}{4}$ des Schaufensters, welche rechts, links oder unten rahmenbündig positioniert ist, bewilligungsfähig.

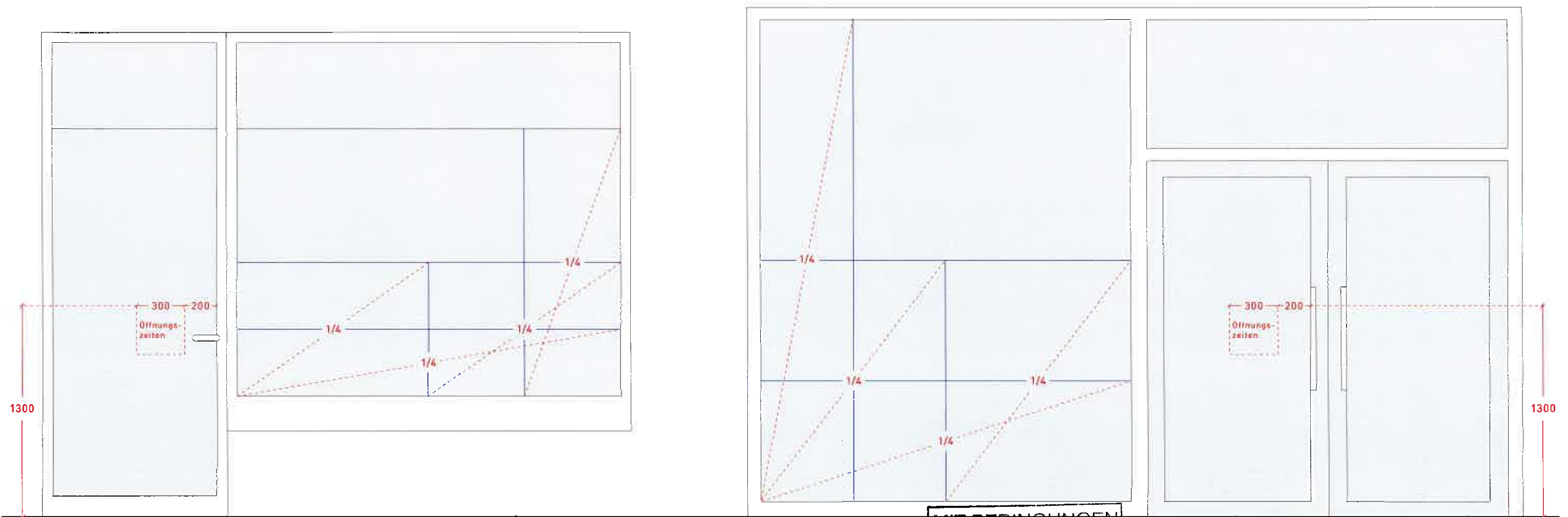

MIT BEDINGUNGEN
AM 26. März 2014
BAURECHTL. BEWILLIGT

M 1:25
Massangaben in mm

DEFINITION BESCHRIFTUNG
GEBÄUDEEINGÄNGE

Die Nutzer der oberen Geschosse haben die Möglichkeit, sich im Bereich des Gebäudeeingangs mit Einzelbuchstaben und Logos anzuschreiben.

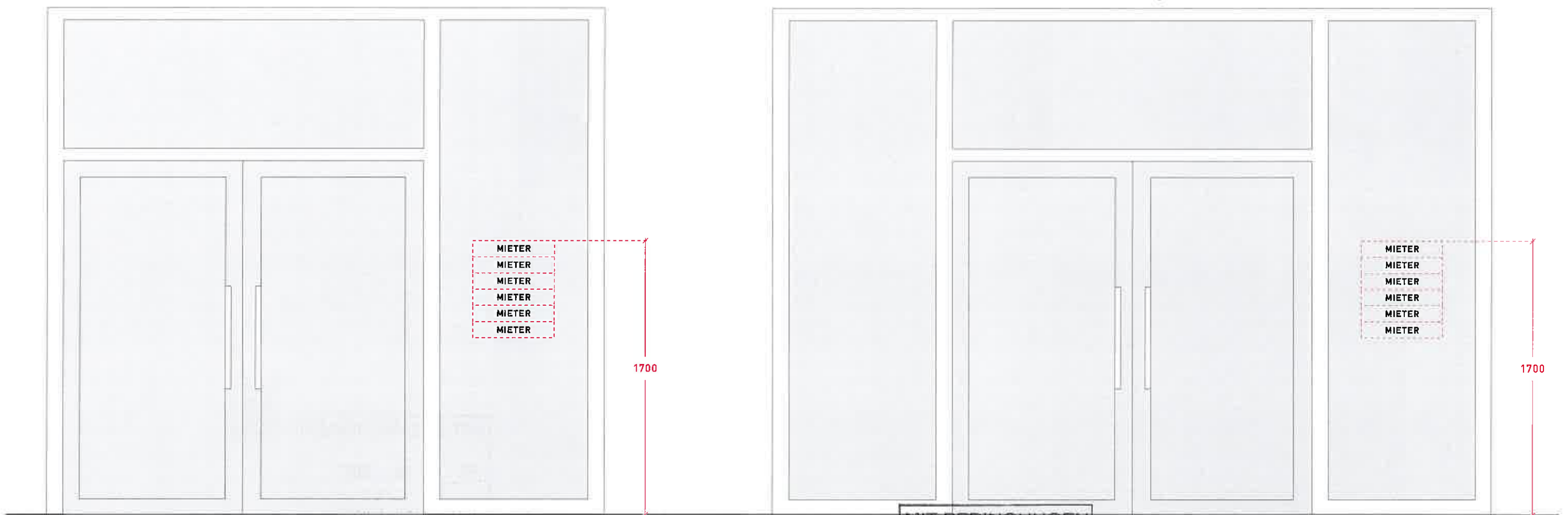

MIT BEDINGUNGEN
AM 26. März 2014
BAURECHTL. BEWILLIGT

M 1:25
Massangaben in mm

TYPOLOGIE
FREISTEHENDE REKLAMEANLAGEN

Freistehende, private Reklameanlagen können dort aufgestellt werden, wo es der Besucherlenkung dient und diese es verlangt. Notwendigkeit, Standorte (insbesondere auf öffentlichem Grund) und Grössen sind gemäss «Gesamtkonzept Aussenwerbung» der Stadt Dietikon abzuklären und einzeln bewilligen zu lassen.

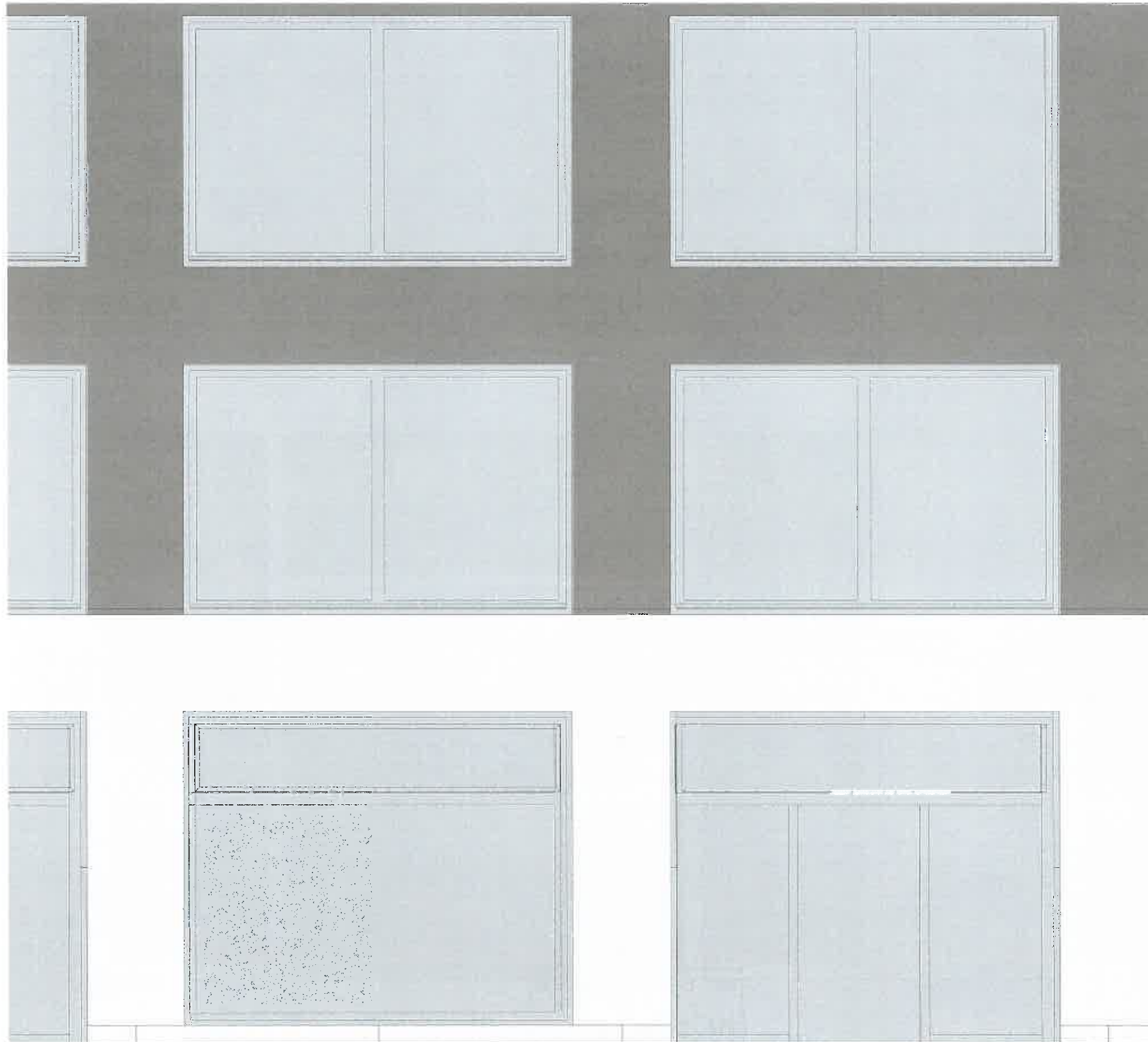

MIT BEDINGUNGEN
AM 26. März 2014
BAURECHTL. BEWILLIGT



TYPOLOGIE
BESCHRIFTUNG DER OBEREN GESCHOSSE

Die Nutzer der oberen Geschosse haben die Möglichkeit, sich an der Fassade mit Einzelbuchstaben und Leuchtkasten für Logos anzuschreiben.

Diese sind an den dafür ausgewiesenen Positionen anzubringen. Als vertikale Ausrichtung gilt die mittige Achse der Beschriftung.

Leuchtkasten hinter den Fenstern sind nicht zulässig.



Fassade Nord/Überlandstrasse

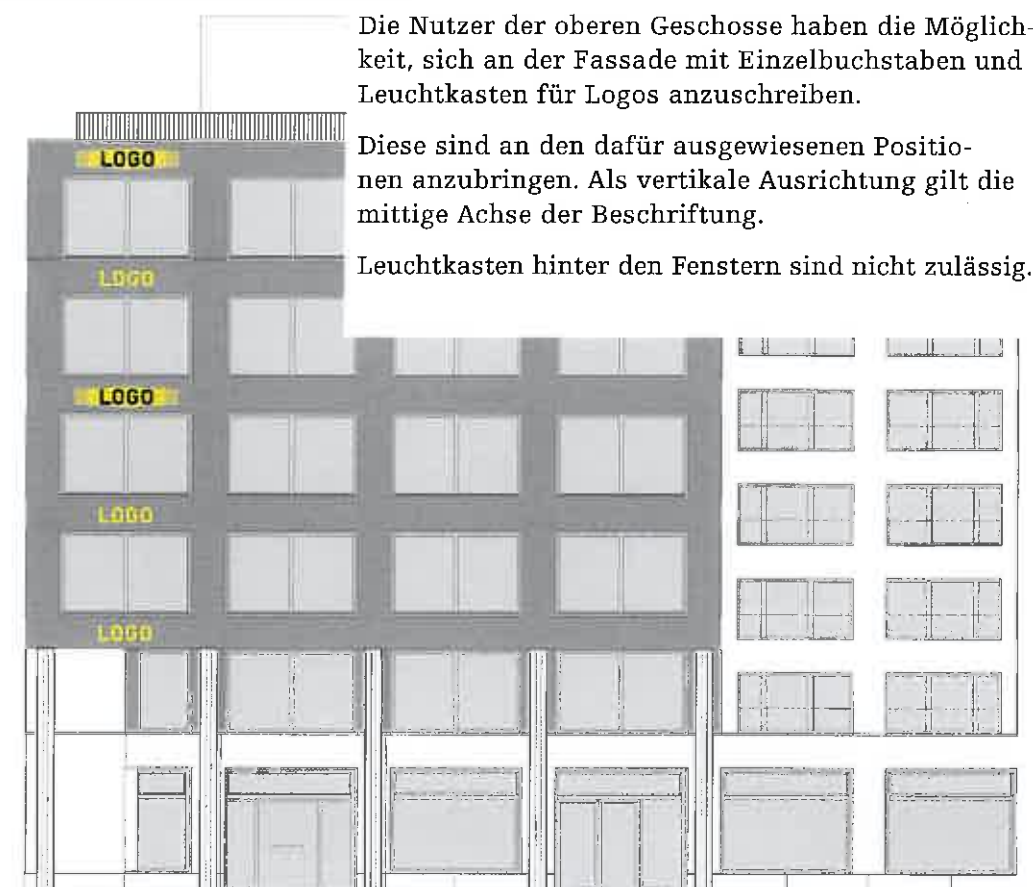

Fassade Süd/Rapidplatz



Fassade West/Heimstrasse

MIT BEDINGUNGEN
AM 26. März 2014
BAURECHTL. BEWILLIGT

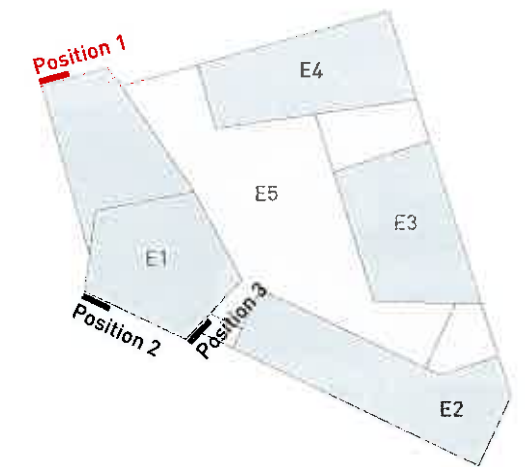
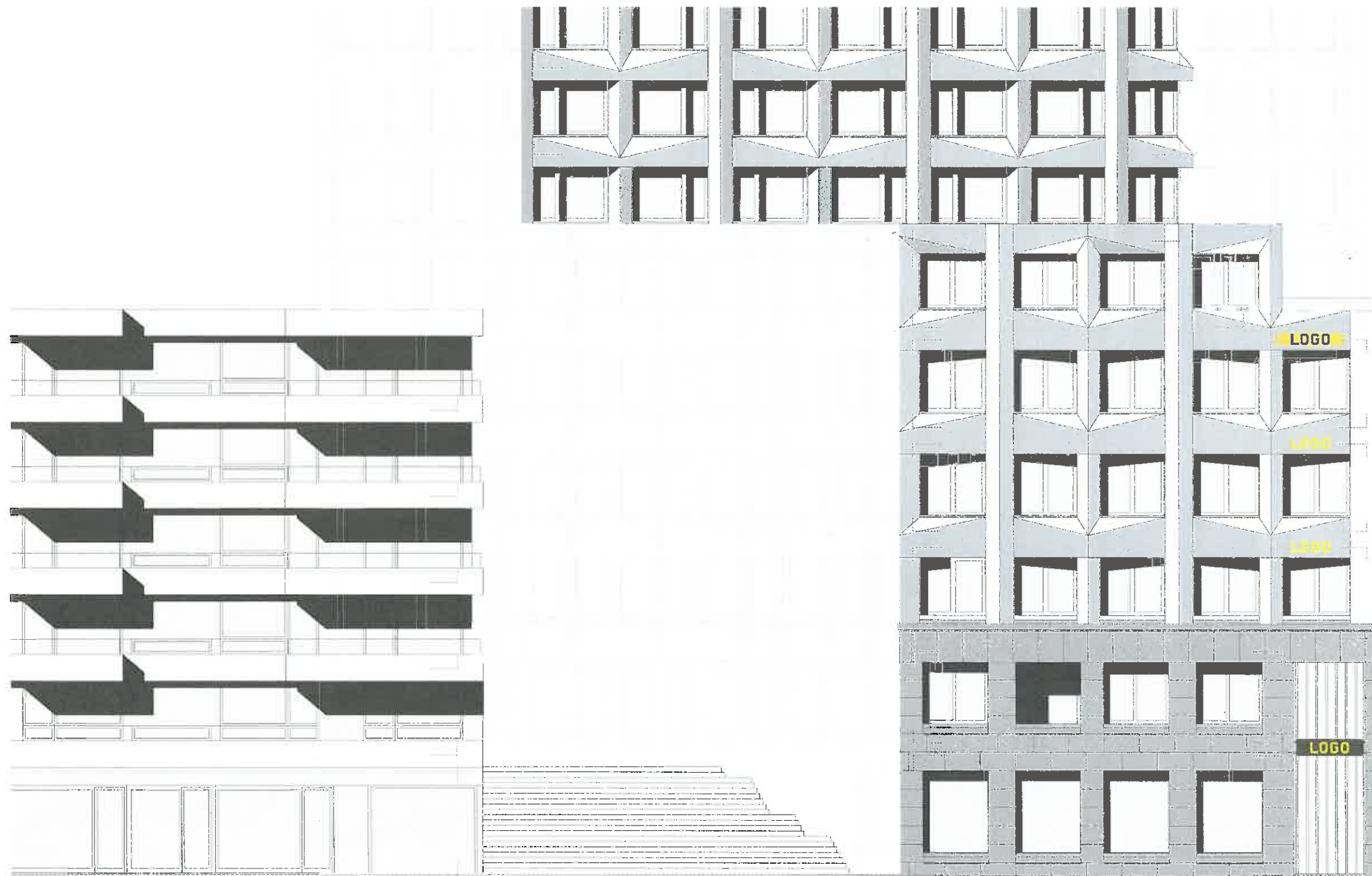

MIT BEDINGUNGEN
AM 26. März 2014
BAURECHTL. BEWILLIGT

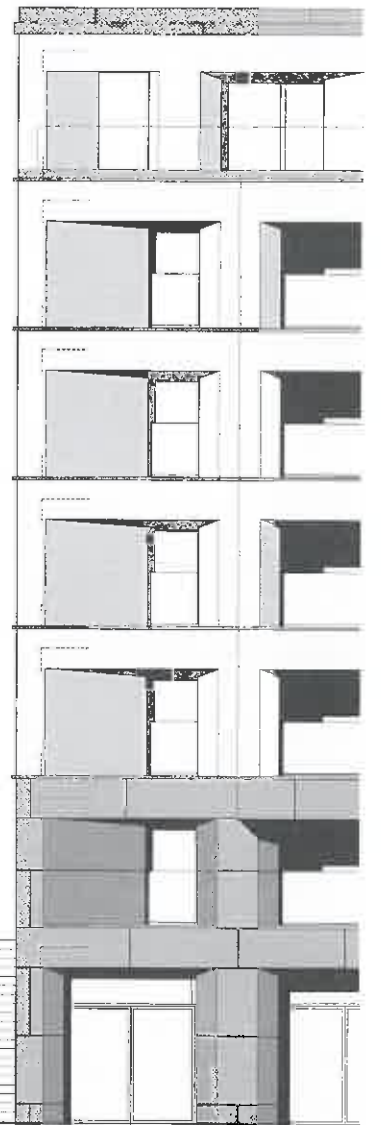
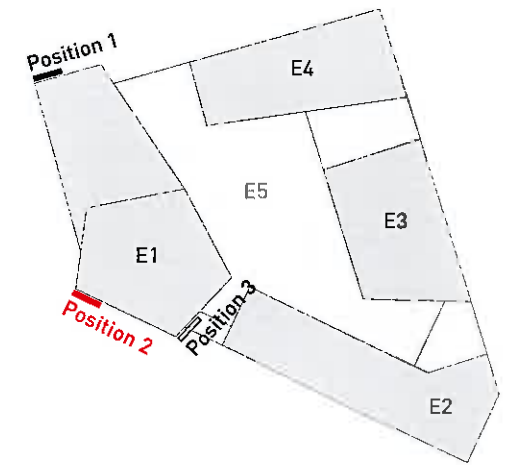
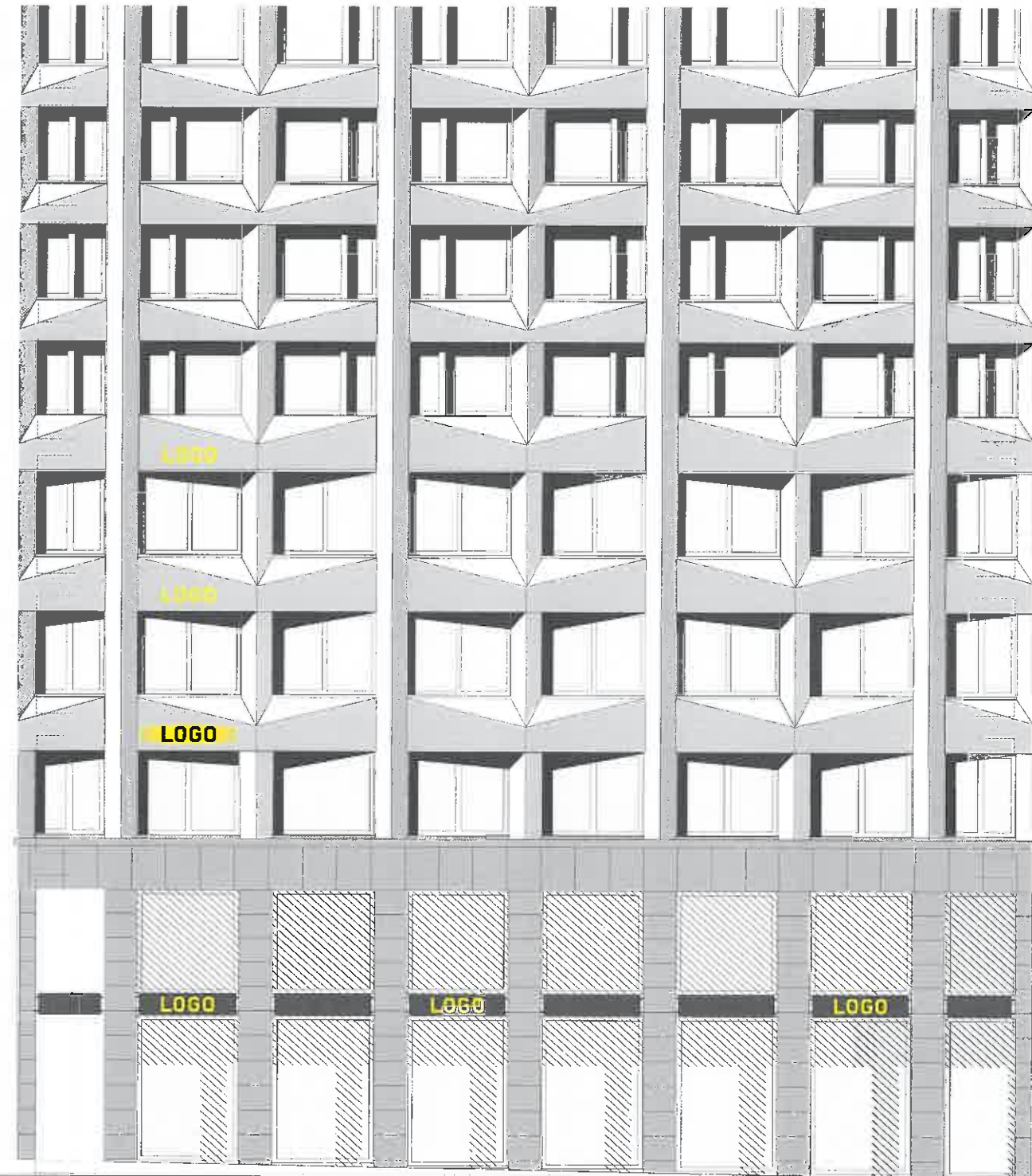

MIT BEDINGUNGEN
AM 26. März 2014
BAURECHTL. BEWILLIGT

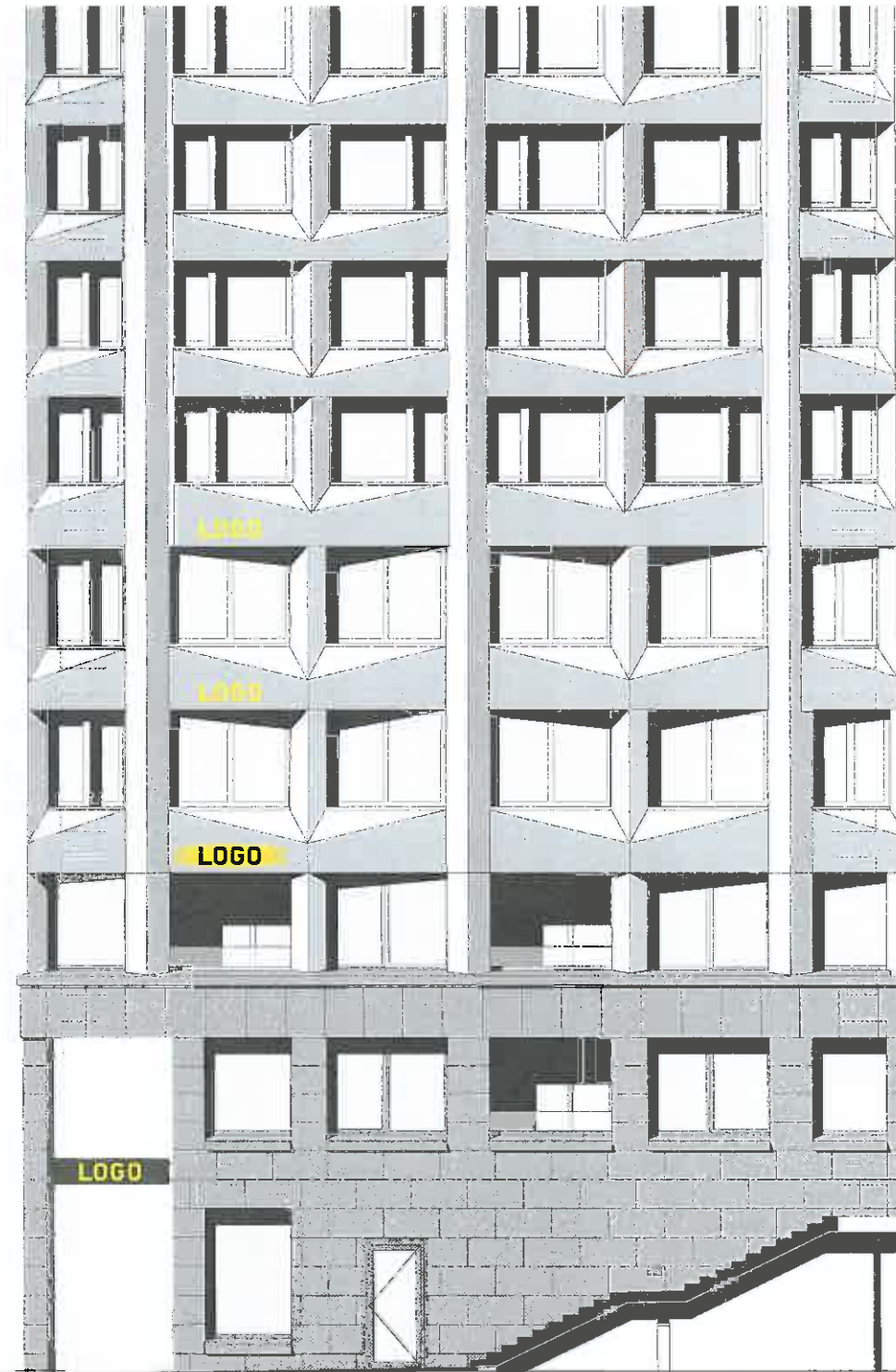
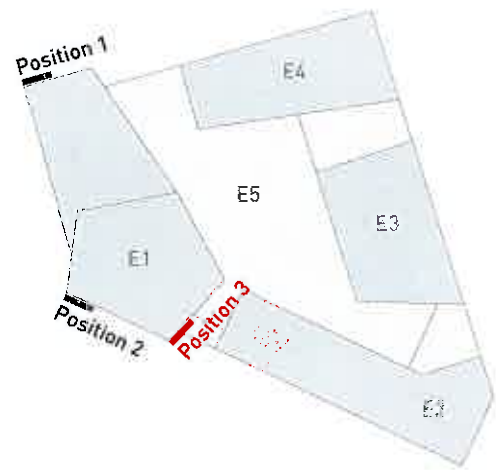

MIT BEDINGUNGEN
AM 26. März 2014
BAURECHTL. BEWILLIGT

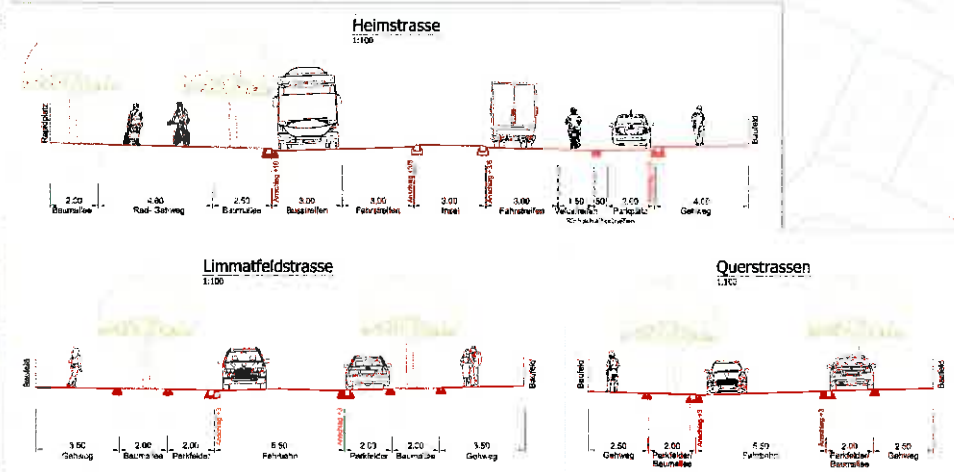
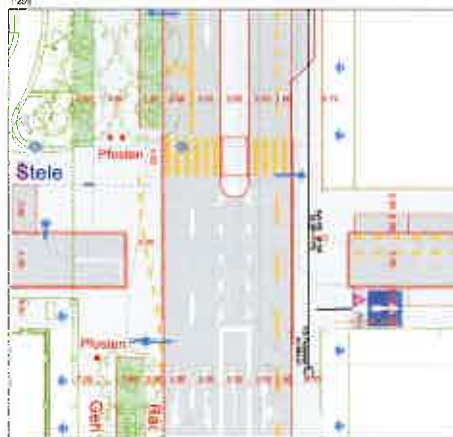
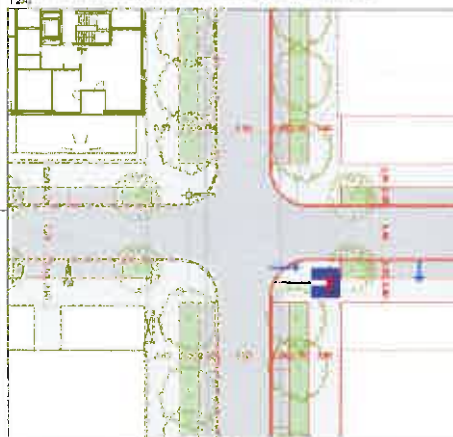
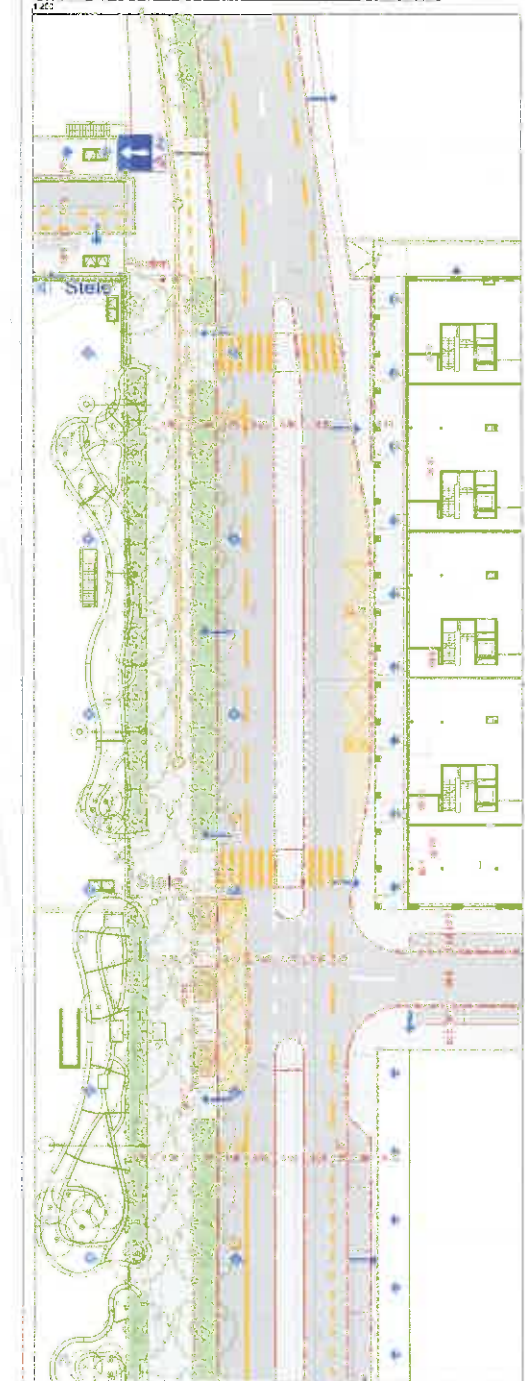

MIT BEDINGUNGEN
AM 26. März 2014
BAURECHTL. BEWILLIGT

Legende

Name:
 Kandidatenstrasse 350W HT, Lichtpunktöhe: 7 / D 8.00m
 Kandidatenstrasse 70W HT, Lichtpunktöhe: 4.8-5.00m
 Kandidatenstrasse 35W HT, Lichtpunktöhe: 4.70-5.00m
 Kandidatenstrasse 35W HT, Lichtpunktöhe: 4.70-5.00m
 Kandidatenstrasse 35W HT, Lichtpunktöhe: 4.70-5.00m
 Kandidatenstrasse 35W HT + 35W HT
 Gehwegmarkierung mit Rotfarblinie 70W HT
 Überstreifenmarkierung mit Streifenbreit max. 35W HT
 Kandidaten Promenade
 Markierung Vion
 Treppensichtheitsbalken
 Treppensicherung Gitterblech
 Plakard
 von Trafikplan

Anfügungen zu Projekt gemäss Absprache Nr. 472:
 - RAB / Verkehrs-Informationssystem
 - Grünflächen, Beton-Strassen / Holzdecks
 - Spielplatz / Radweg
 - Markierung Gitterblech

Plangrundlage: 1736_20050124_Verkehrsanlage_Beläge 3b_2000.pdf 24.01.2005
 von Erz & Partner GmbH
 24425_Beileuchungs-masterplan_Submission_101026.dwg_26.10.2010
 von reflexion ag
 1610-4_KON_G_101019.dwg
 von Vogli Landschaftsarchitektur AG

Objekt: Limmatfeld 8953 Diebikon	hafter	23.03.13 E18460300 HAUPTSTADTSTRASSE 114 8045 Zürich
Gesamprojekt Erschliessung Situation 1:500	Auftraggeber	
susse plan	suisseplan Ingenieure AG Helmstrasse 33 8157 Zollikon Tel. +41 44 883 1711 info@su.seplan.ch	
09531-INF-K-104.1f		

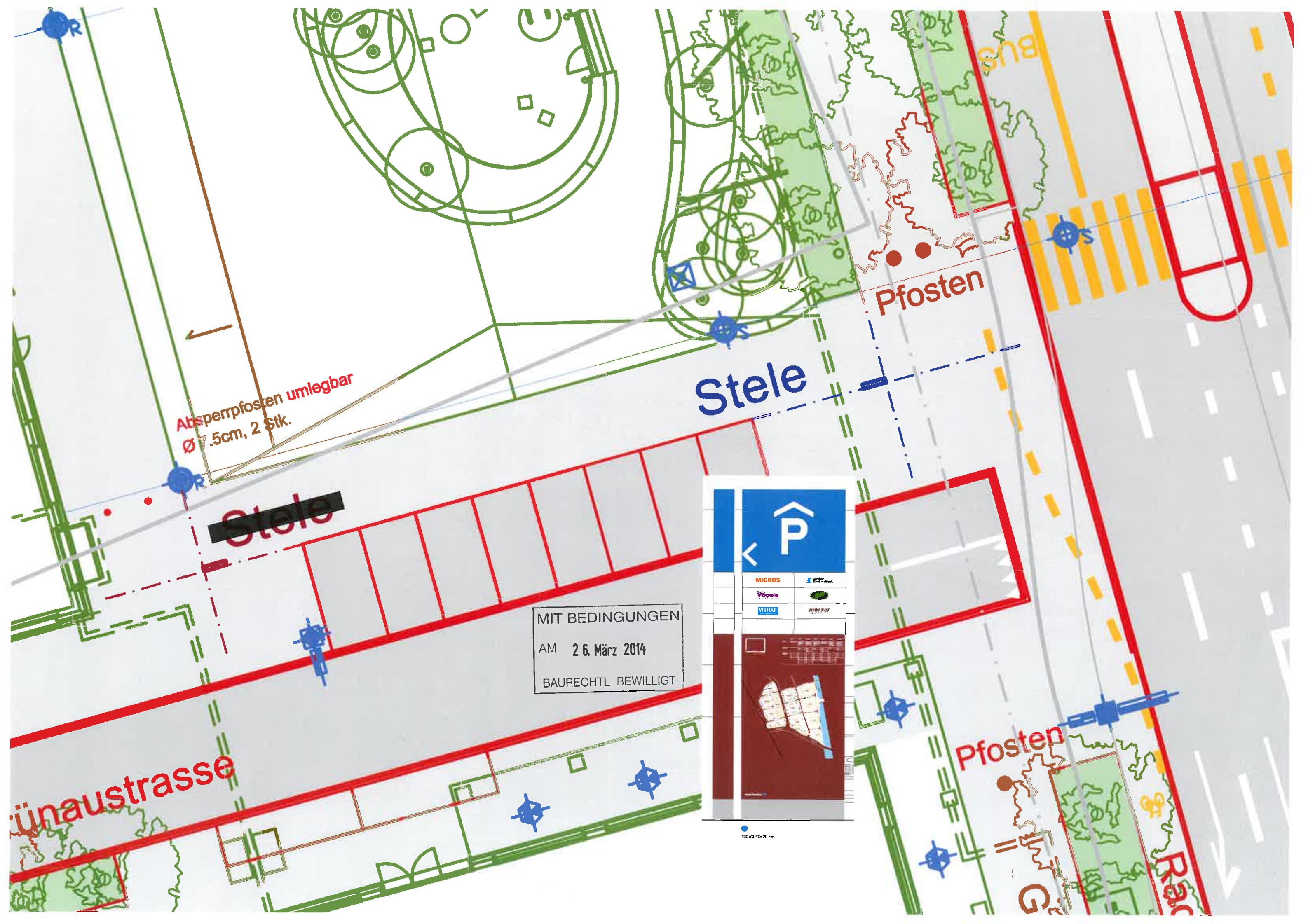

Absperrpfosten umlegbar
Ø 7.5cm, 2 Stk.

Stele

Stele

Pfosten

Pfosten

MIT BEDINGUNGEN
AM 26. März 2014
BAURECHTL BEWILLIGT



100x320x20 cm

- 1.50m
- 0.50m
- 2.00m
- 2.50m

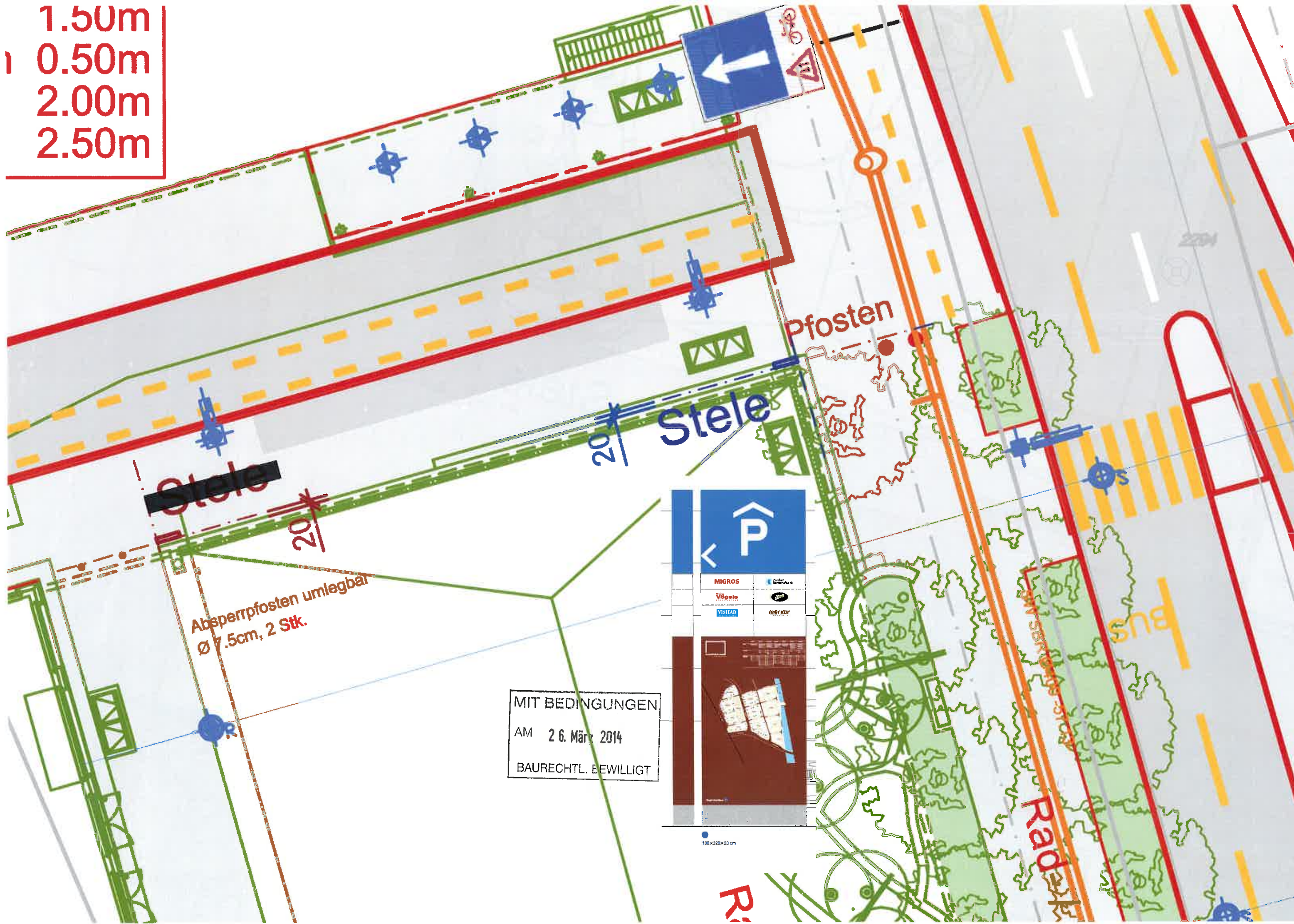

MIT BEDINGUNGEN
 AM 26. März 2014
 BAURECHTL. BEWILLIGT

MIGROS	
Vögele	
VISILAB	

100x320x20 cm

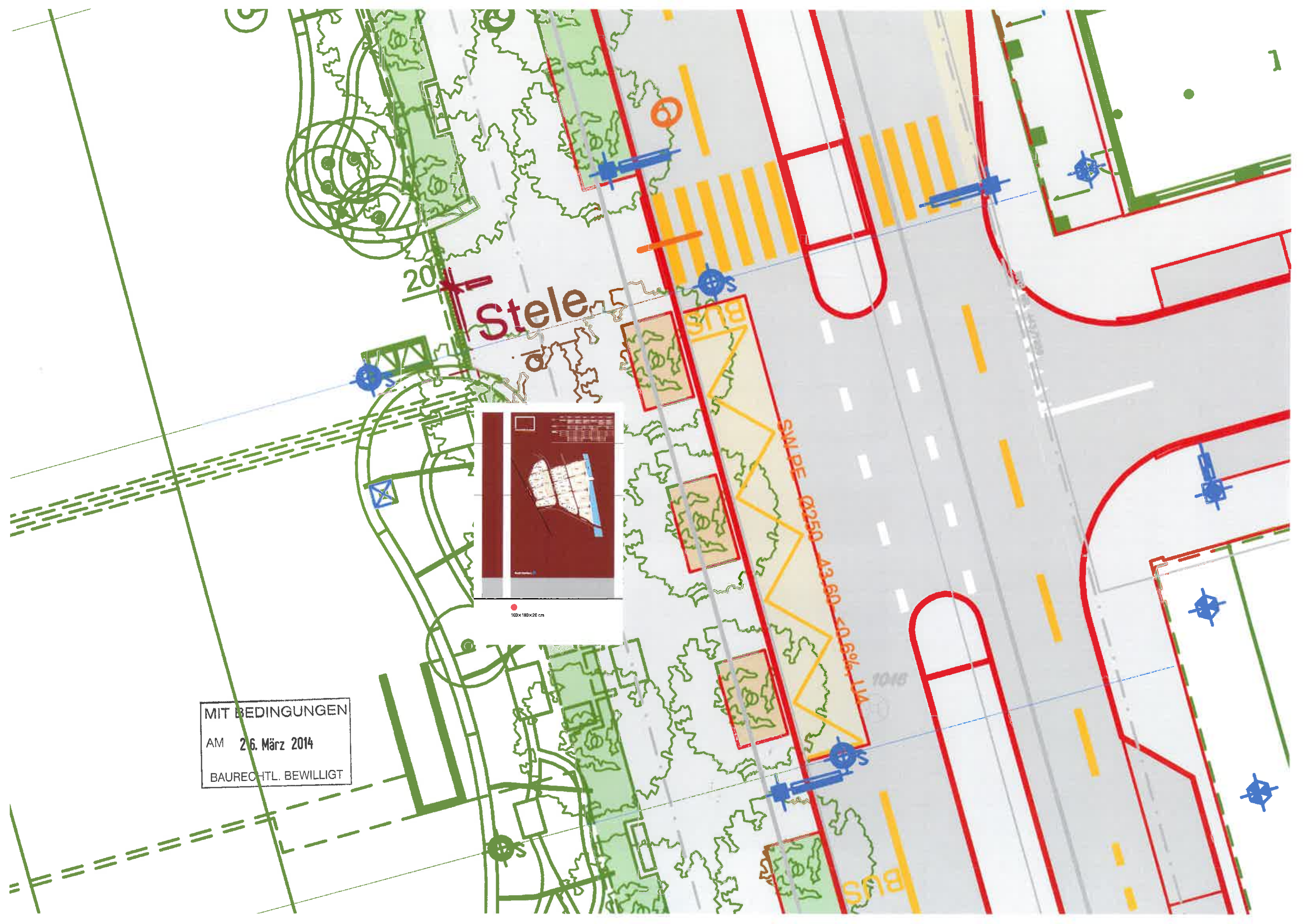

20
Stele



100x180x20 cm

MIT BEDINGUNGEN
AM 26. März 2014
BAURECHTL. BEWILLIGT

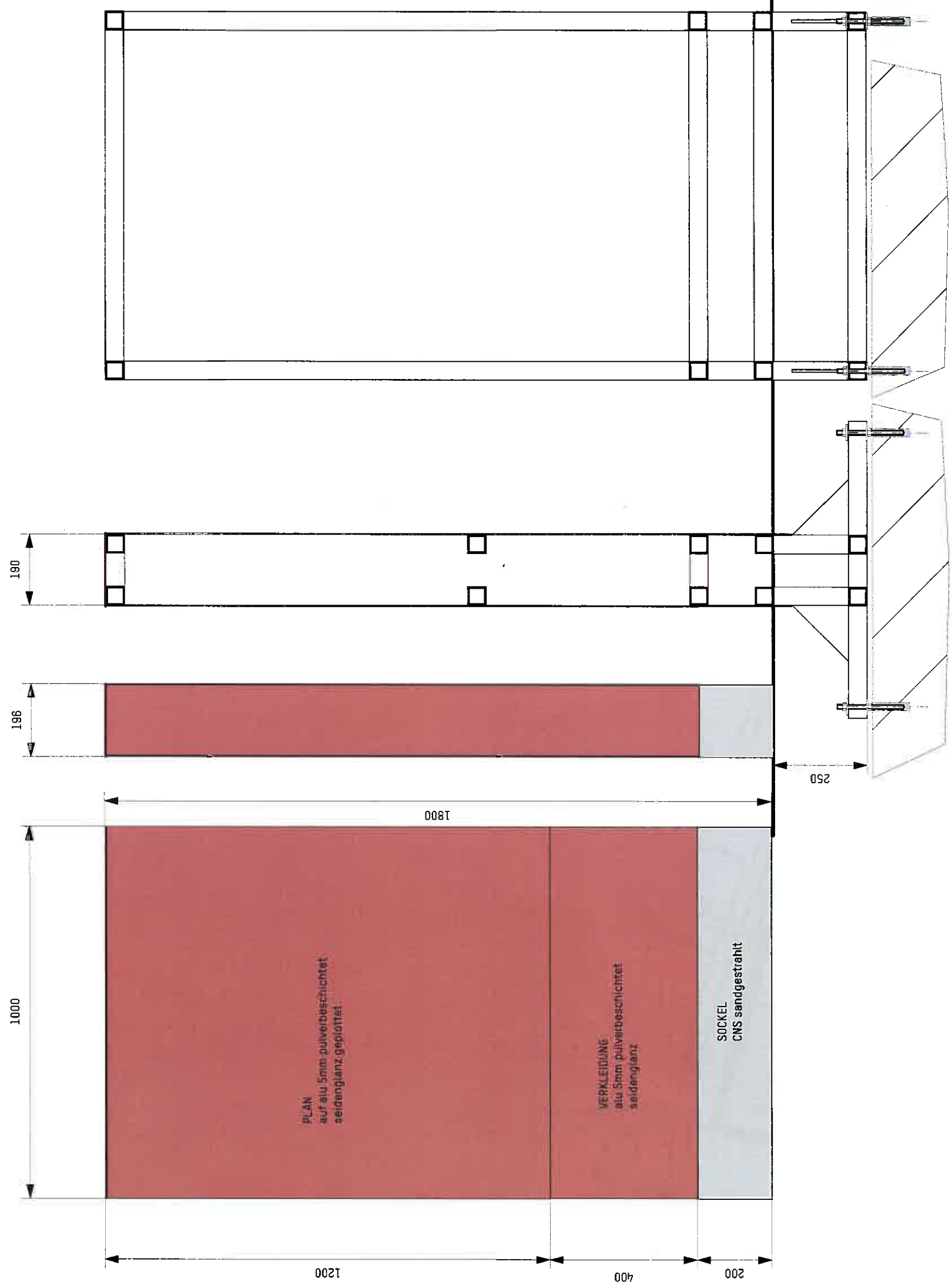

MIT BEDINGUNGEN
 AM 26. März 2014
 BAURECHTL. BEWILLIGT

KONSTRUKTION:
 alurohr
 50x50x4mm

M. 1:10
 27.8.13 al
 LF514

Limmatfeld
 Stele 80x240cm
 WBG AG Binzstrasse 39 8045 Zürich 044 269 43 47

Generell:
 Alle Montagemasse sind vor Ort zu kontrollieren. Die Verantwortung der Statik liegt beim Hersteller. Offerte und Ausführung müssen genau diesem Plan entsprechen. Änderungen bedürfen der schriftlichen Bestätigung durch WBG. Das Geistige Eigentum an unseren Plänen, technischen bzw. weiteren Unterlagen und digitalen Daten sowie alle damit verbundenen Rechte verbleiben bei uns. Dem Kunden ausdrücklich und schriftlich gewährte Nutzungsrechte sind vorbehalten.

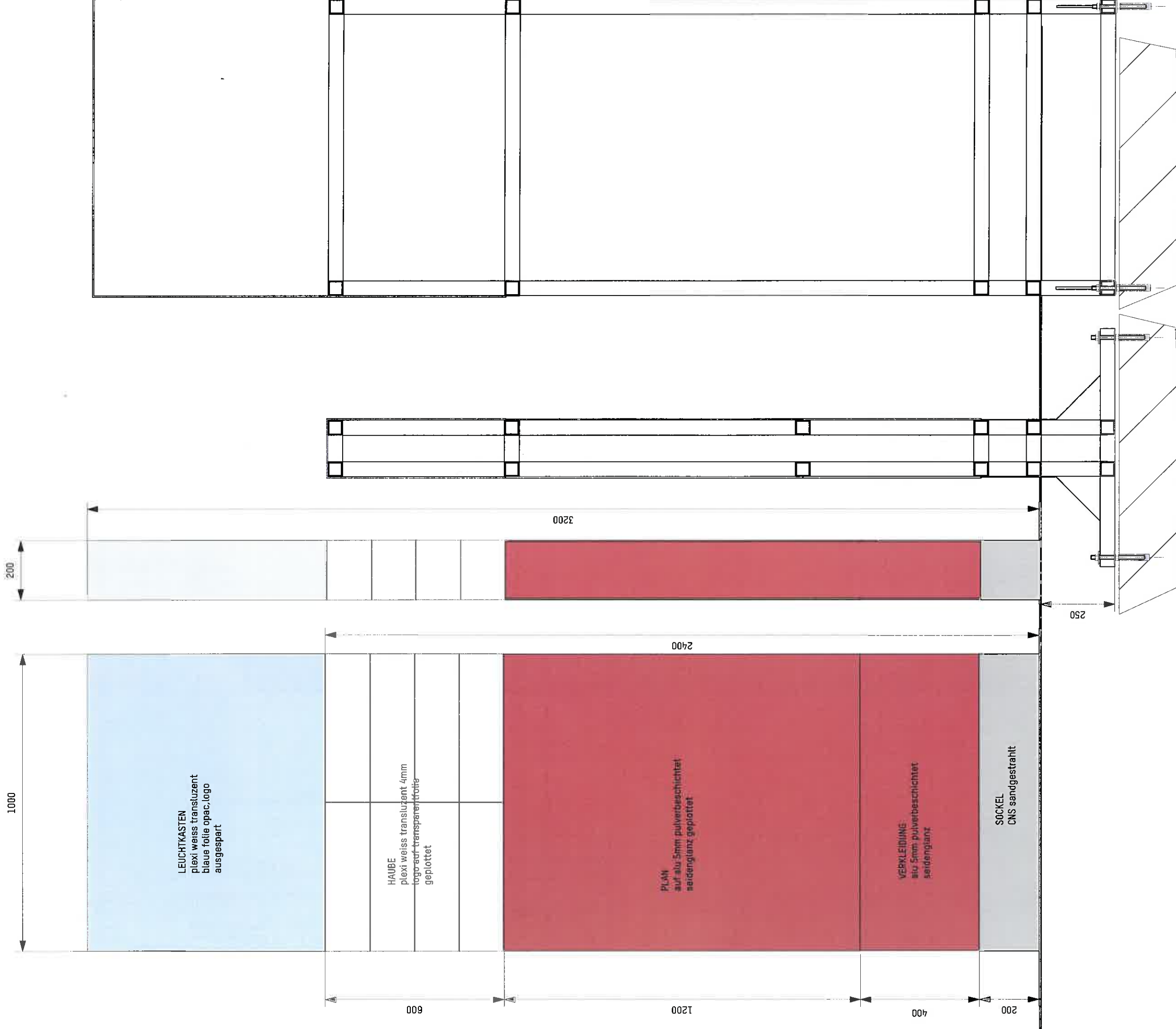

LEUCHTKASTEN
plexi weiss transluzent
blaue folie opac, logo
ausgespart

HAUBE
plexi weiss transluzent 4mm
logo auf transparentfolie
geplottet

PLATT
auf alu 5mm pulverbeschichtet
seidenglanz geplottet

VERKLEIDUNG
alu 5mm pulverbeschichtet
seidenglanz

SOCKEL
CNS sandgestraht

KONSTRUKTION:
alurohr
50x50x4mm

MIT BEDINGUNGEN
AM 26. März 2024
BAURECHTL. BEWILLIGT

Limmatfeld Dietikon
Stele 80x320cm

WBG AG Binzstrasse 39 8045 Zürich 044 269 43 47

M. 1:12
27.8.13 al
LF515

Generell:
Alle Montagemasse sind vor Ort zu kontrollieren. Die Verantwortung der Statik liegt beim Hersteller. Offerte und Ausführung müssen genau diesem Plan entsprechen. Änderungen bedürfen der schriftlichen Bestätigung durch WBG. Das Geistige Eigentum an unseren Plänen, technischen bzw. weiteren Unterlagen und digitalen Daten sowie alle damit verbundenen Rechte verbleiben bei uns. Dem Kunden ausdrücklich und schriftlich gewährte Nutzungsrechte sind vorbehalten.

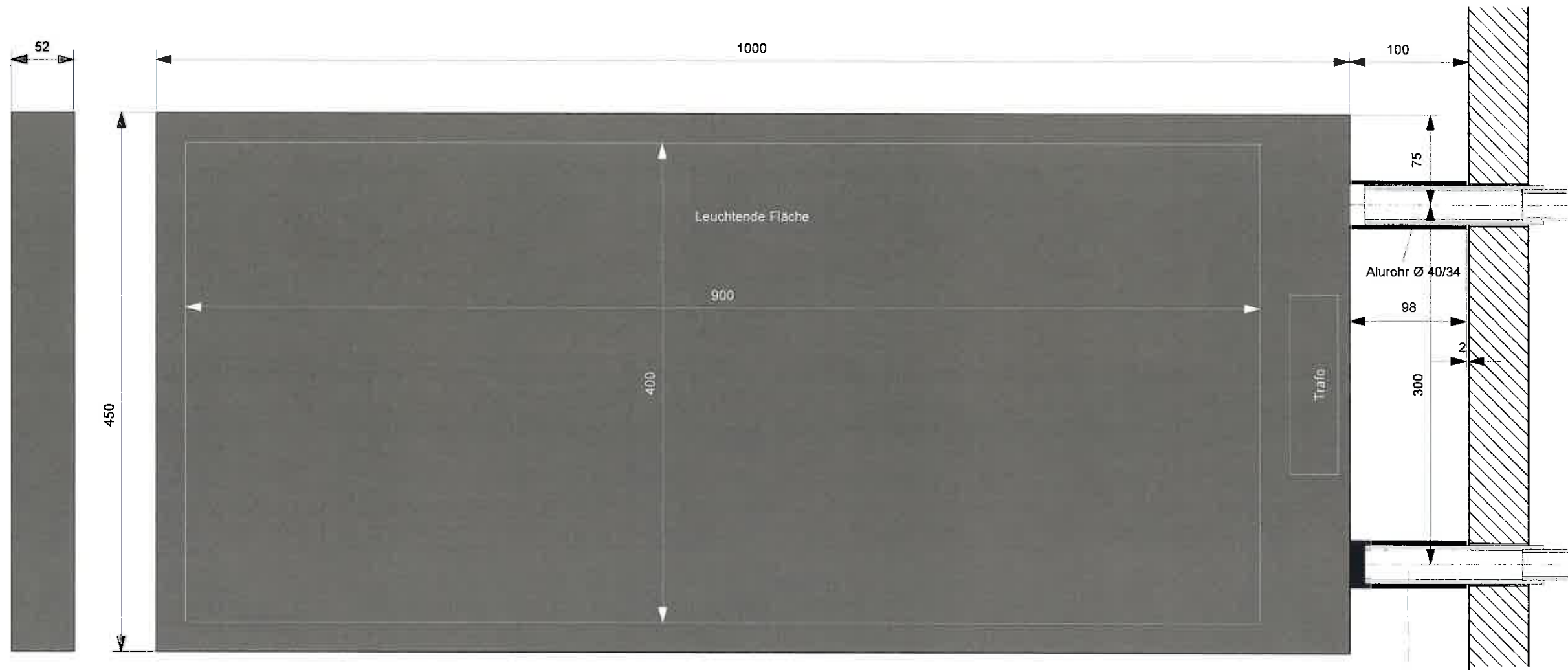
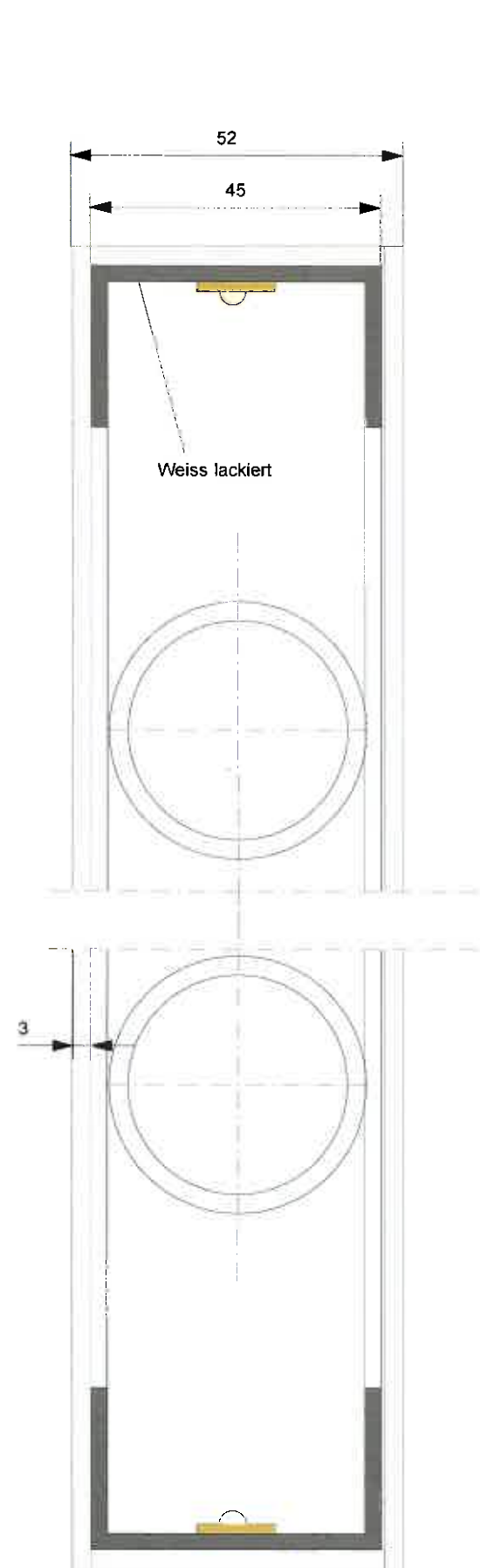

Jnbus Sicherungs-Schraube
M6x10

STROM

Limmatfeld Dietikon, Stechschild, beleuchtet

M 1:4 1:1

Konstruktion:
Aluminium

8.6.2011 al

Abdeckung:
Plexi weiss satinert, Fugen verspachtelt geschliffen
seidenglanz 2K lackiert, Logo ausgespart.

Logo: transluzente Folie, apliziert in Aussparung.

Generell:
Alle Montagemasse sind vor Ort zu kontrollieren.
Die Verantwortung der Statik liegt beim Hersteller.
Offerte und Ausführung müssen genau diesem Plan entsprechen.
Aenderungen bedürfen der schriftlichen Bestätigung durch WBG.
Das Geistige Eigentum an unseren Plänen, technischen bzw. weiteren
Unterlagen und digitalen Daten sowie alle damit verbundenen Rechte
verbleiben bei uns. Dem Kunden ausdrücklich und schriftlich
gewährte Nutzungsrechte sind vorbehalten.

WBG AG Binzstrasse 39 8045 Zürich 044 269 43 47

LF 031

MIT BEDINGUNGEN
AM 26. März 2014
BAURECHTL. BEWILLIGT

353
VISTILAB

56
IHRE BRILLE IN EINER STUNDE

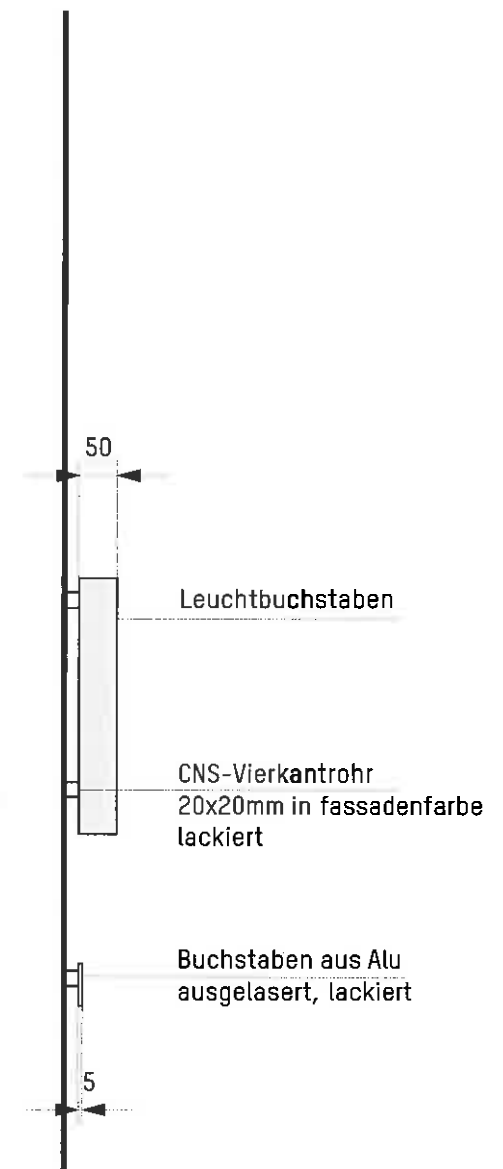

Limmatfeld
Fassadenschrift

WBG AG Binzstrasse 39 8045 Zürich 044 269 43 47

MIT BEDINGUNGEN
AM 26. März 2014
BAURECHTL. BEWILLIGT

M. 1:10
27.8.13 al
LF513

Generell:
Alle Montagemasse sind vor Ort zu kontrollieren. Die Verantwortung der Statik liegt beim Hersteller. Offerte und Ausführung müssen genau diesem Plan entsprechen. Änderungen bedürfen der schriftlichen Bestätigung durch WBG. Das Geistige Eigentum an unseren Plänen, technischen bzw. weiteren Unterlagen und digitalen Daten sowie alle damit verbundenen Rechte verbleiben bei uns. Dem Kunden ausdrücklich und schriftlich gewährte Nutzungsrechte sind vorbehalten.

kasten aluminium
 pulverbeschichtet
 buchstaben ausgelasert
 mit plexi flächenbündig
 ausgelegt
 mit LED ausgeleuchtet

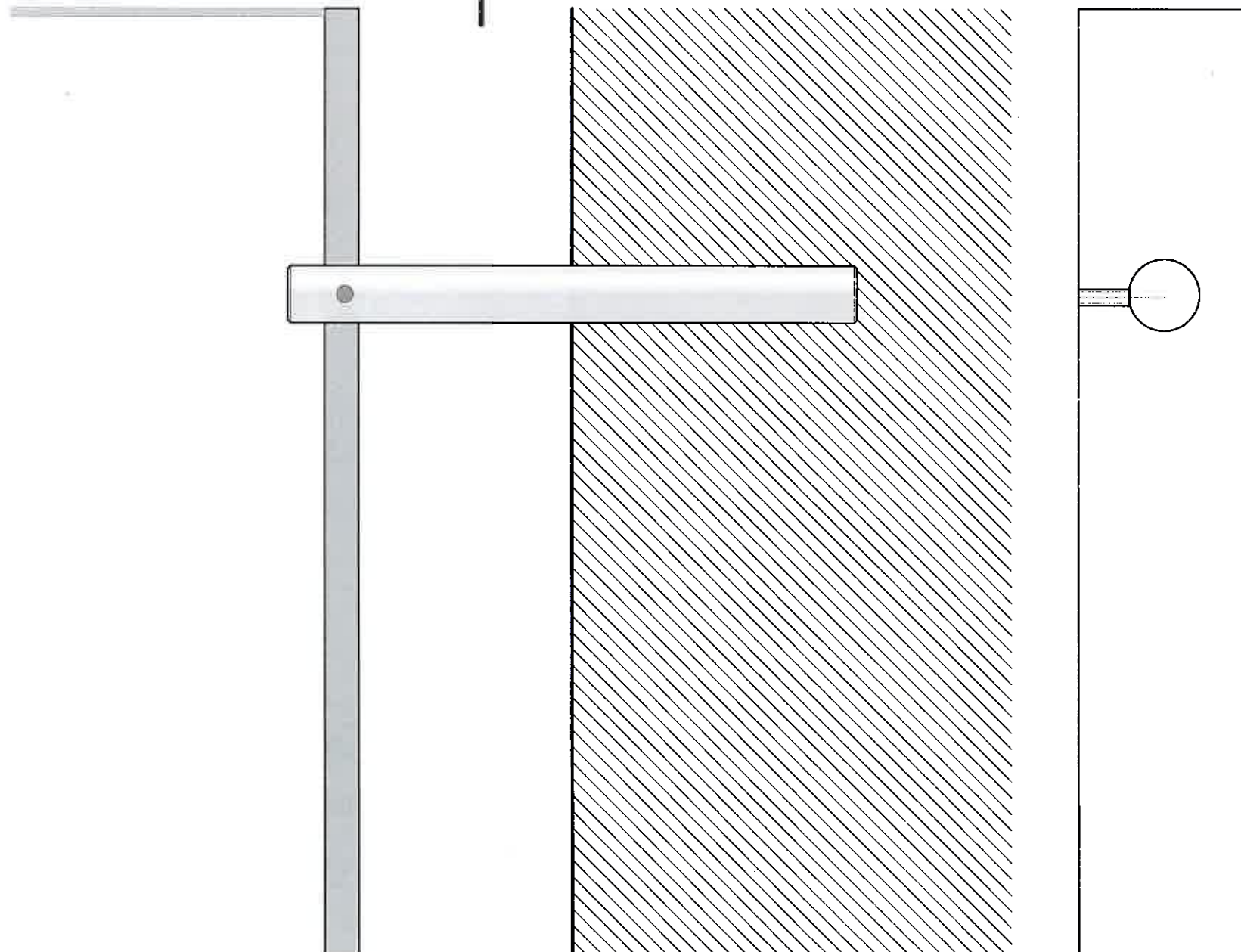
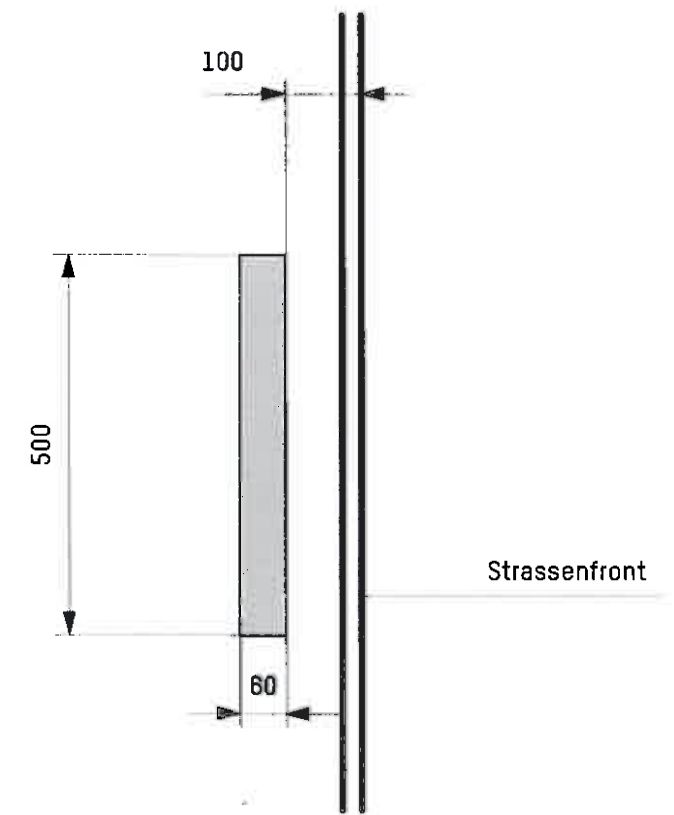

Limmatfeld

Leuchtkasten kurz

WBG AG Binzstrasse 39 8045 Zürich 044 269 43 47

Generell:

Alle Montagemasse sind vor Ort zu kontrollieren. Die Verantwortung der Statik liegt beim Hersteller. Offerte und Ausführung müssen genau diesem Plan entsprechen. Änderungen bedürfen der schriftlichen Bestätigung durch WBG. Das Geistige Eigentum an unseren Plänen, technischen bzw. weiteren Unterlagen und digitalen Daten sowie alle damit verbundenen Rechte verbleiben bei uns. Dem Kunden ausdrücklich und schriftlich gewährte Nutzungsrechte sind vorbehalten.

MIT BEDINGUNGEN
 AM 26. März 2014
 BAURECHTL. BEWILLIGT

M. 1:10

27.8.13 al

LF511

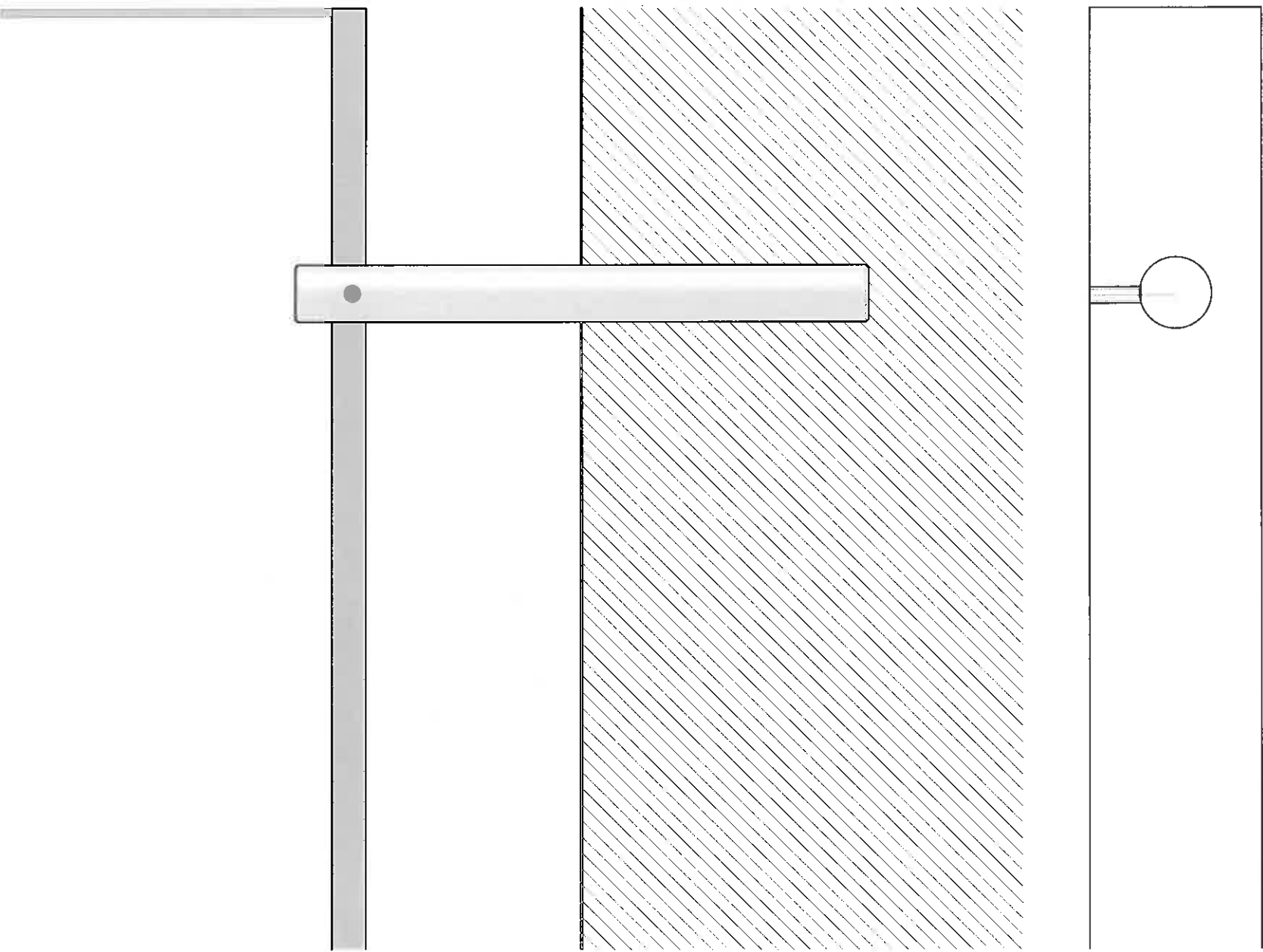

Limmatfeld

Leuchtkasten lang

WBG AG Binzstrasse 39 8045 Zürich 044 269 43 47

MIT BEDINGUNGEN

AM 26. März 2014

BAURECHTL. BEWILLIGT

M. 1:10

27.8.13 al

LF512

Generell:
Alle Montagemasse sind vor Ort zu kontrollieren. Die Verantwortung der Statik liegt beim Hersteller. Offerte und Ausführung müssen genau diesem Plan entsprechen. Aenderungen bedürfen der schriftlichen Bestätigung durch WBG. Das Geistige Eigentum an unseren Plänen, technischen bzw. weitem Unterlagen und digitalen Daten sowie alle damit verbundenen Rechte verbleiben bei uns. Dem Kunden ausdrücklich und schriftlich gewährte Nutzungsrechte sind vorbehalten.

